

Anua, s.r.o.
Klincová 35
821 08 Bratislava

IČO: 46838201

Váš list značky/zo dňa:	Naša značka:	Vybavuje:	Dátum:
	546/30.05.2022 ObjMB060b	Ing. Hana Bašová/ +421 948 986 871/ hana.basova@metroba.sk	30.05.2022

Vec Objednávka na vypracovanie aktualizácie spracovanej dokumentácie k projektu parkovacích domov „P-D Bebravská, P-D Saratovská, P-D Studenohorská, P-D Wolkrova, P-D Závadská“

METRO Bratislava a.s., Primaciálne námestie č. 1, 810 01 Bratislava, na základe s Vami dohodnutej ceny na aktualizáciu dokumentácie svetlotechnických posudkov

objednáva

spracovanie aktualizácie dokumentácie svetlotechnických posudkov k projektom parkovacích domov „P-D Bebravská, P-D Saratovská, P-D Studenohorská, P-D Wolkrova, P-D Závadská“.

Dokumentáciu musí vypracovať oprávnená osoba.

Miesto dodania predmetu objednávky:
METRO Bratislava a.s., Muchovo nám. 12, 852 71 Bratislava

Lehota na dodanie zákazky: **31.05.2022**

Cena spolu: **180 € s DPH**

Neoddeliteľnou súčasťou objednávky sú:

Príloha č.1 – Koordinačné situácie, rezy, pohľady, pôdorysy

Príloha č.2 - Cenová ponuka

Príloha č.3 - Podmienky spoločnosti METRO Bratislava a.s., Primaciálne námestie 1,811 01 Bratislava pre realizáciu zákaziek na základe objednávky.

S pozdravom

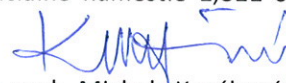
Ing. arch. Michala Kozáková
predsedníčka predstavenstva

METRO
BRATISLAVA

METRO Bratislava a.s. IČO: 35732881
Primaciálne nám. č. 1 DIČ: 2020268910
811 01 Bratislava Web: www.metroba.sk

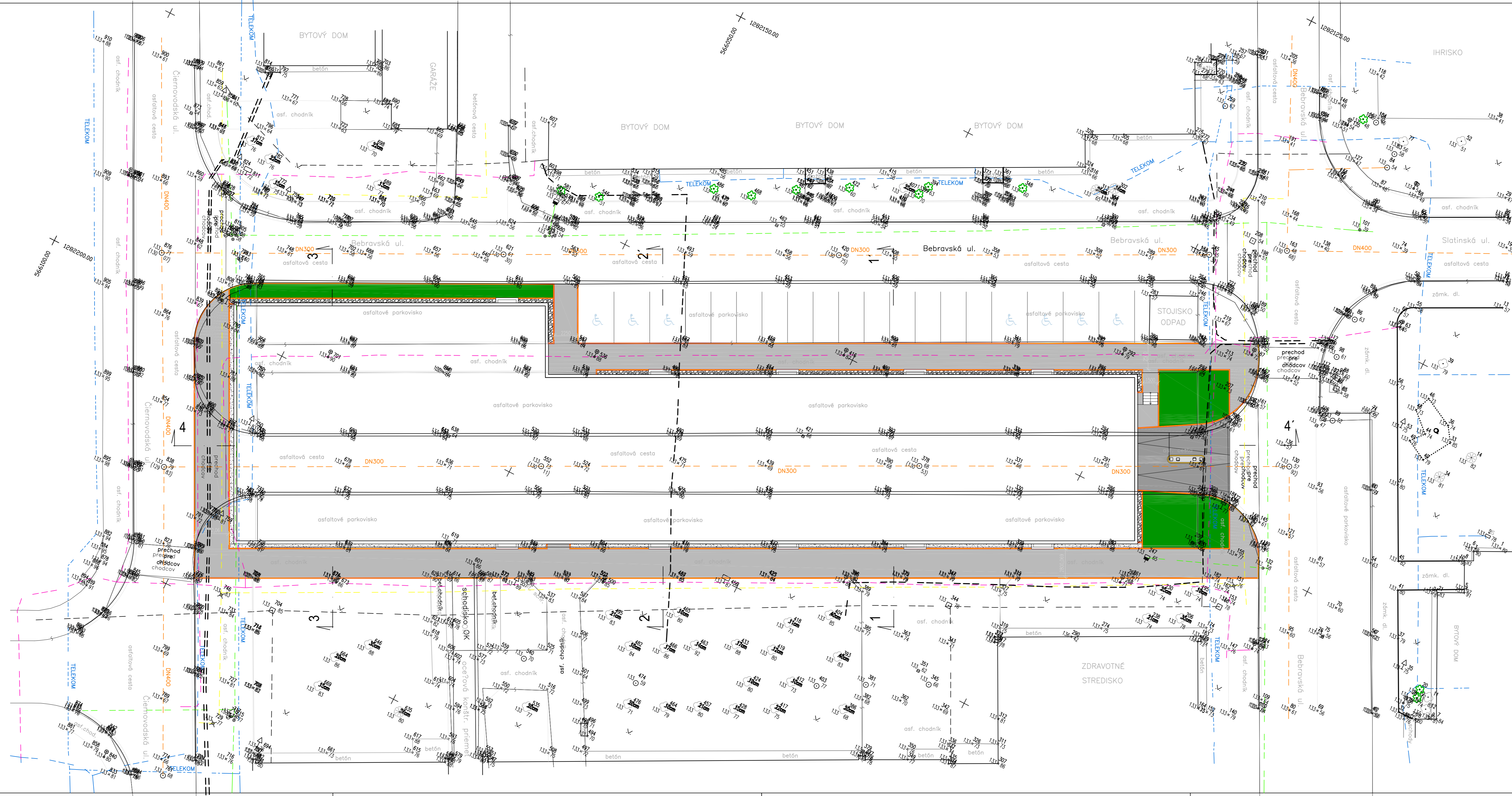

LEGENDA

- VEREJNÉ OSVETLENIE
- BVS-KANALIZÁCIA JEDNOTNÁ
- BVS_vodovod
- SPP_stredolok
- TEPLUVOD_ENGIE_TERMING
- ZS-DIS_NN_1
- ZS-DIS_NN_2
- ZS-DIS_NN_3
- ZS-DIS_NN_4
- ZS-DIS_VN
- SLOVAK TELEKOM

LEGENDA

- JESTVUJÚCI STAV
- NOVÝ STAV
- ŠTRK
- ZEMINA PRE POPÍNAVKY
- BETONOVÝ OBRUBNÍK
- BETONOVÁ CESTA
- ASFALTOVÝ CHODNÍK
- ASFALTOVÁ CESTA
- ZATRÁVNENIE

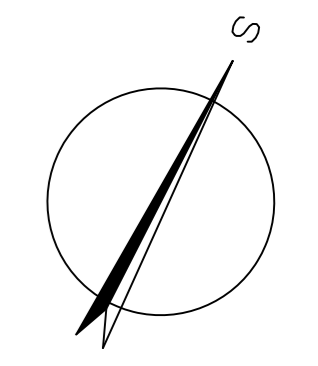

±0,000 = 134,50 m.n.m.

ZODPOVEDNÝ PROJEKTANT	Ing. arch. Drahan Petrovič
VYPRACOVAL	Ing. Hana Bašová, Bc. Peter Dúbek
KONTROLOVAL	Ing. Hana Bašová

AUTOR PROJEKTU	METRO Bratislava	METRO BRATISLAVA
HLAVNÝ INŽINIER PROJEKTU	Ing. arch. Drahan Petrovič	
STAVEBNÍK	HLAVNÉ MESTO SLOVENSKEJ REPUBLIKY BRATISLAVA	
MIESTO STAVBY	Bratislava, Vrakuľa	Parc.č.: 3692/2,3692/3,3692/4,3692/5,3654/2,3654/3
STAVBA	PARKOVACÍ DOM - BEBRAVSKÁ	
OBJEKT	SO 01	AA
ÝVKRES	KOORDINAČNÁ SITUÁCIA	
STUPEŇ	AŠ	PROFESIA
FORMÁT	10 x A4	Architektonicko - stavebné riešenie
DÁTUM	04/2022	Č.VÝKR.
MIERKA	1:200	1
ČÍSLO ZAK.	1	1

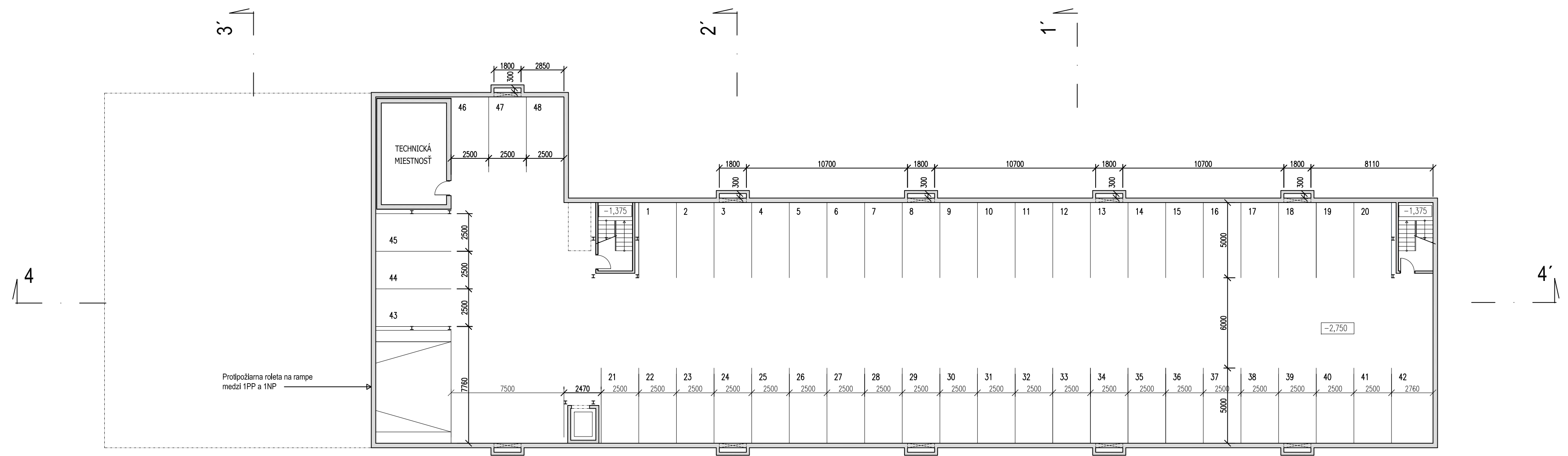

LEGENDA

- NOVÝ STAV
- ŠTRK
- ZEMINA PRE POPÍNAVKY
- ZVISLÉ LAMELY (viď. Detaily)
- VODOROVNÉ LAMELY (viď. Detaily)
- ZELENÁ FASÁDA (viď. Detaily)

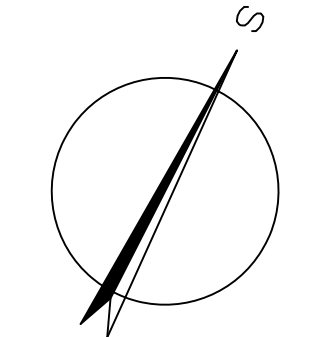

±0,000 = 134,50 m.n.m.

ZODPOVEDNÝ PROJEKTANT	Ing. arch. Drahan Petrovič	
VYPRACOVAL	Ing. Hana Bašová, Bc. Peter Ďubek	
KONTROLOVAL	Ing. Hana Bašová	

AUTOR PROJEKTU	METRO Bratislava			
HLAVNÝ INŽINIER PROJEKTU	Ing. arch. Drahan Petrovič			
STAVEBNÍK	HLAVNÉ MESTO SLOVENSKEJ REPUBLIKY BRATISLAVA		STUPEŇ	AŠ
MIESTO STAVBY	Bratislava, Vrakuňa	Parc.č.: 3692/2,3692/3,3692/4,3692/5,3654/2,3654/3	PROFESIA	Architektonicko - stavebné riešenie
STAVBA	PARKOVACÍ DOM - BEBRAVSKÁ		FORMÁT	4 x A4
OBJEKT	SO 01		DÁTUM	04/2022
VÝKRES	PÔDORYS 1.PP		MIERKA	1:200
			ČÍSLO ZÁK.	1
				3

REZ 4-4'

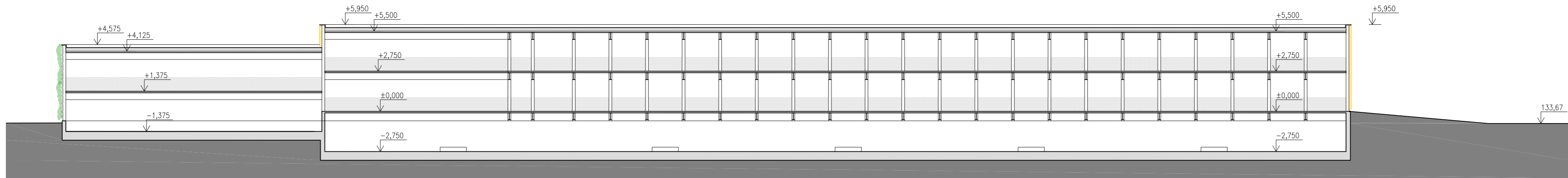

REZ 1-1'

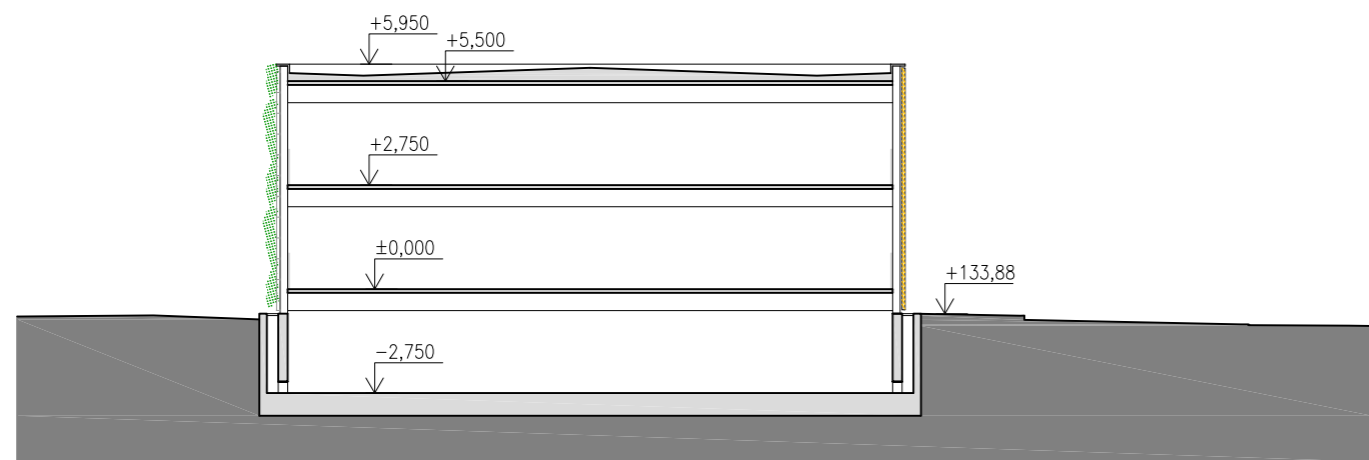

REZ 2-2'

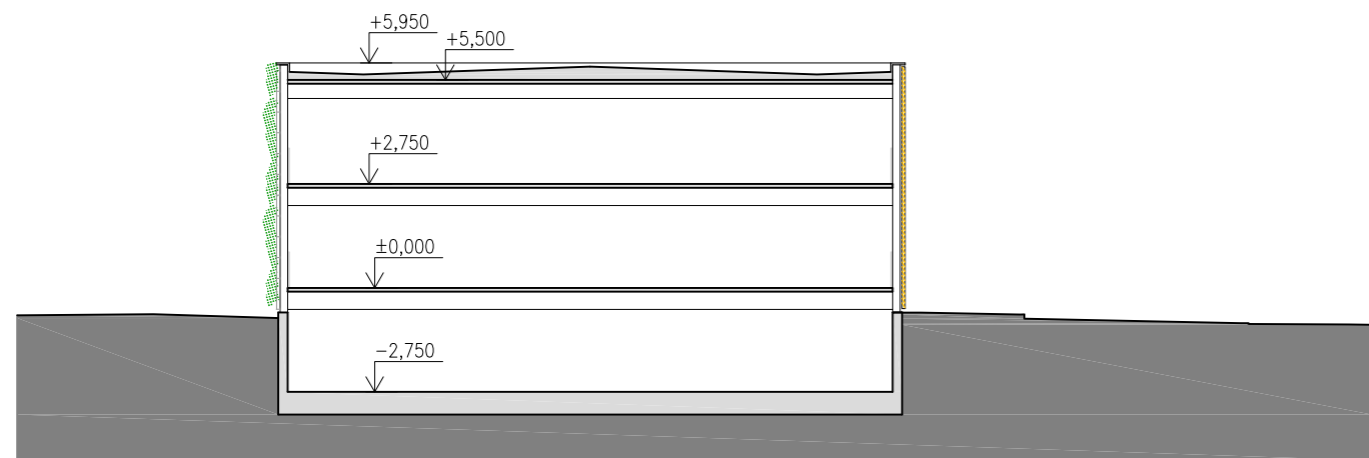

REZ 3-3'

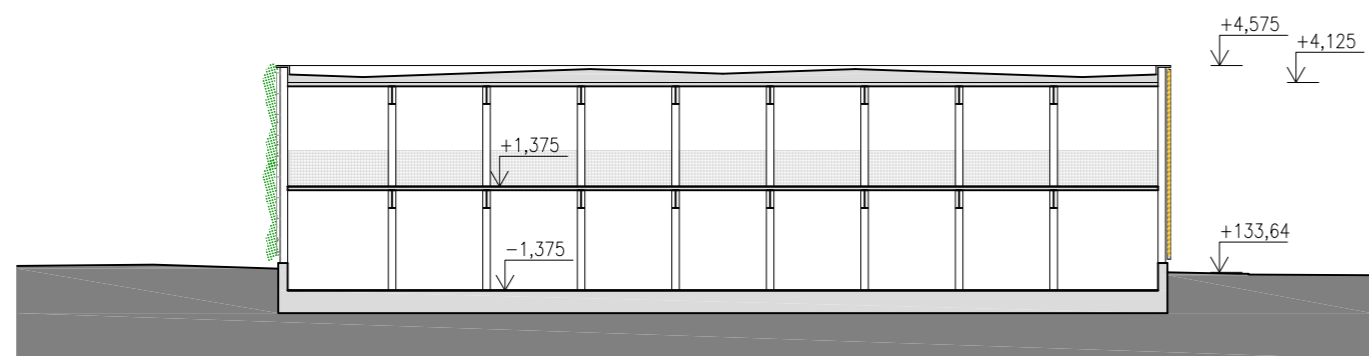

±0,000 = 134,50 m.n.m.

ZODPOVEDNÝ PROJEKTANT	Ing. arch. Drahan Petrovič	
VYPRACOVAL	Ing. Hana Bašová, Bc. Peter Ďubek	
KONTROLOVAL	Ing. Hana Bašová	

AUTOR PROJEKTU	METRO Bratislava				
HLAVNÝ INŽINIER PROJEKTU	Ing. arch. Drahan Petrovič				
STAVEBNÍK	HLAVNÉ MESTO SLOVENSKEJ REPUBLIKY BRATISLAVA				
MIESTO STAVBY	Bratislava, Vrakuňa	Parc.č.: 3692/2,3692/3,3692/4,3692/5,3654/2,3654/3	STUPEŇ	AŠ	
STAVBA	PARKOVACÍ DOM - BEBRAVSKÁ		PROFESIA	Architektonicko - stavebné riešenie	AA
OBJEKT	SO 01		FORMÁT	3 x A4	
VÝKRES	REZY		DÁTUM	04/2022	Č.VÝKR. 7
			MIERKA	1:200	
			ČÍSLO ZÁK.	1	

POHLAD JUŽNÝ

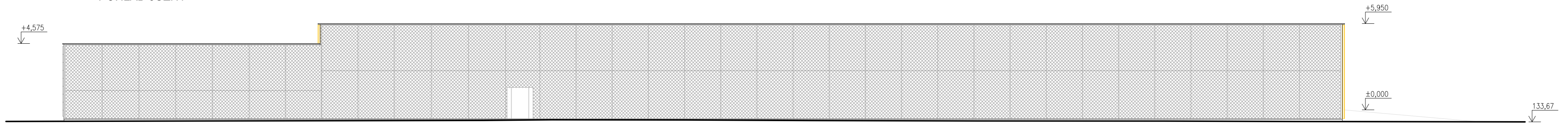

POHLAD SEVERNÝ

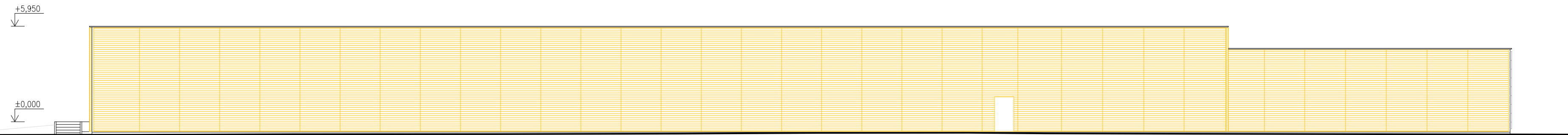

POHLAD VÝCHODNÝ

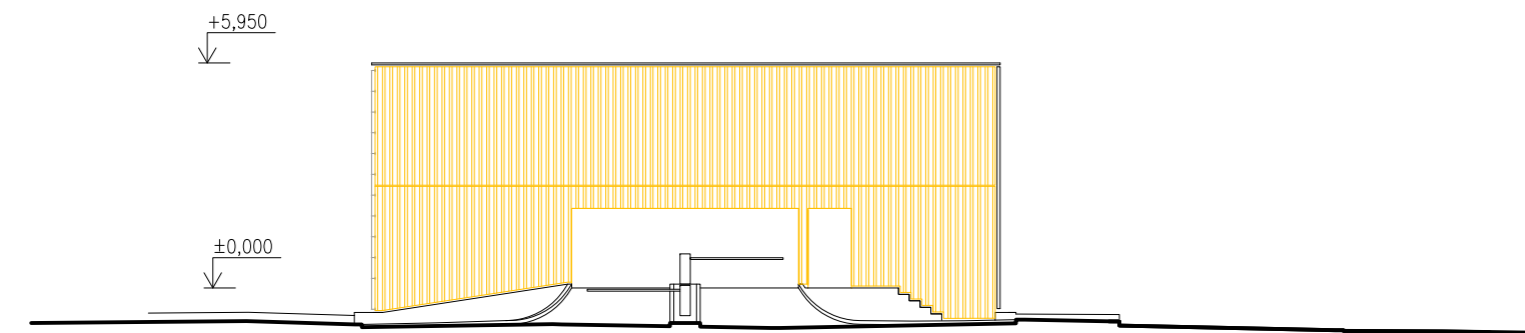

POHLAD ZÁPADNÝ

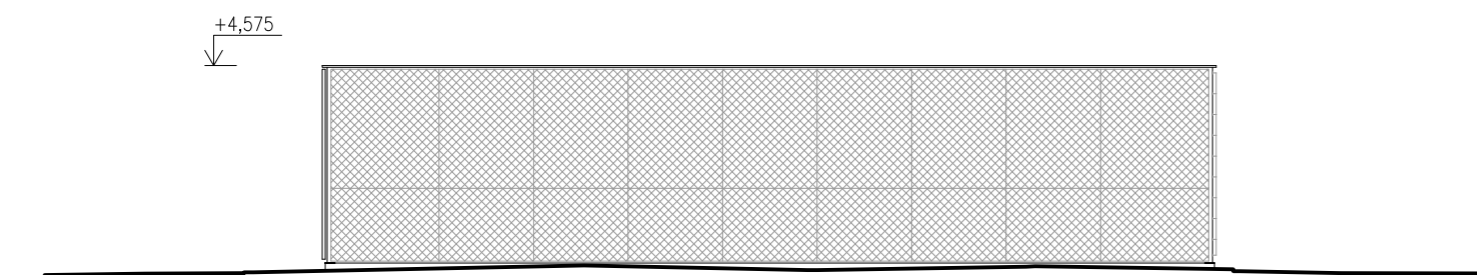

±0,000 = 134,50 m.n.m.

ZODPOVEDNÝ PROJEKTANT	Ing. arch. Drahan Petrovič
VYPRACOVAL	Ing. Hana Bašová, Bc. Peter Ďubek
KONTROLOVAL	Ing. Hana Bašová

AUTOR PROJEKTU	METRO Bratislava			
HLAVNÝ INŽINIER PROJEKTU	Ing. arch. Drahan Petrovič			
STAVEBNÍK	HLAVNÉ MESTO SLOVENSKEJ REPUBLIKY BRATISLAVA			
MIESTO STAVBY	Bratislava, Vrakuňa Parc.č.: 3692/2,3692/3,3692/4,3692/5,3654/2,3654/3	STUPEŇ	AŠ	
STAVBA	PARKOVACÍ DOM - BEBRAVSKÁ	PROFESIA	Architektonicko - stavebné riešenie	
OBJEKT	SO 01	FORMÁT	3 x A4	AA
VÝKRES	POHLADY	DÁTUM	04/2022	
		MIERKA	1:200	Č.VÝKR.
		ČÍSLO ZÁK.	1	8

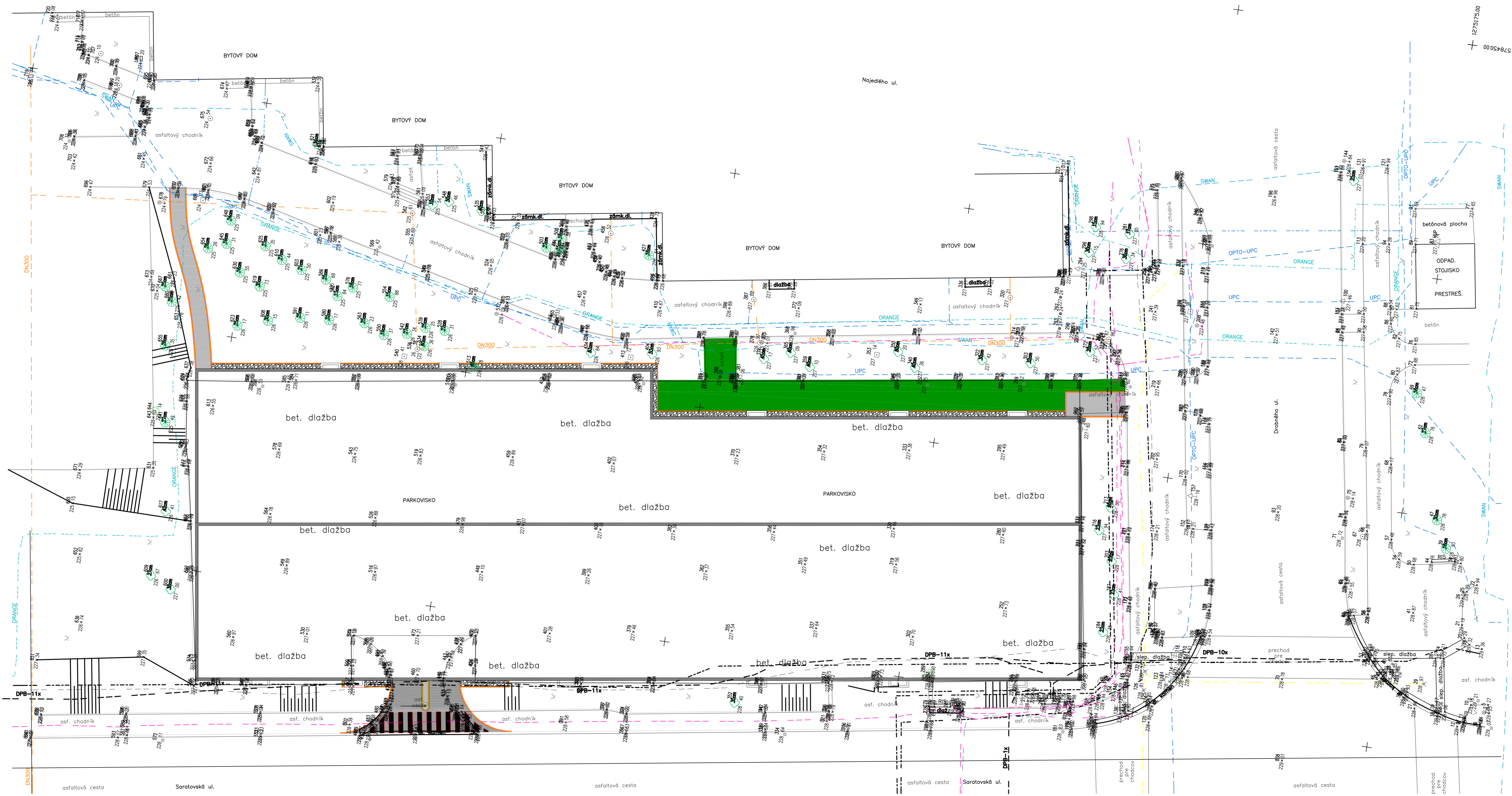

LEGENDA SIETÍ

	BV-S-KANALIZACIA_JEDNOTNA
	SPP_sredotlak
	ZS-DIS_NN
	SLOVAK_TELEKOM
	SLABOPRUD_ORANGE
	SLABOPRUD_SWAN
	SLABOPRUD_UPC
	SLABOPRUD_OPTO_UPC
	SLABOPRUD_SLOVANET
	DPB_NAPAJANIE
	ZS_DIS_VN_INFO
	ZS_DIS_NN_INFO
	ZS-DIS_NN
	ZS-DIS_VN
	VEREJNE_OSVETLENIE

LEGENDA

	JESTVLJUČI STAV
	NOVÝ STAV
	ŠTRK
	ZEMINA PRE POPIŇAVKY
	BETONOVÝ OBRUBNÍK
	ASFALTOVÝ CHODNÍK
	ASFALTOVÁ CESTA
	ZATRÁVNENIE

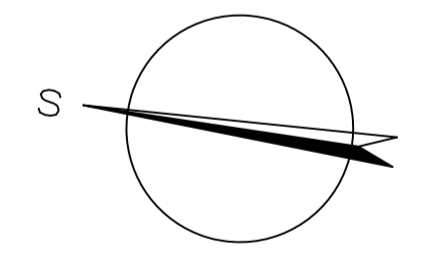

±0,000 = 227,125 m.n.m.

ZODPOVEDNÝ PROJEKTANT	Ing. arch. Drahan Petrovič
VYPRACOVAL	Ing. Hana Bašová, Bc. Peter Dúbek
KONTROLOVAL	Ing. Hana Bašová

AUTOR PROJEKTU	METRO Bratislava	
HLAVNÝ INŽINIER PROJEKTU	Ing. arch. Drahan Petrovič	
STAVEBNÍK	HLAVNÉ MESTO SLOVENSKEJ REPUBLIKY BRATISLAVA	STUPEŇ AŠ
Miesto stavby	Bratislava, Dúbravka	
PARCELA	3343, 3345	PROFESIA Architektonicko - stavebné riešenie
PARKOVACÍ DOM - SARATOVSKÁ		FORMÁT 10 x A4
OBJEKT	SO 01	DÁTUM 06/2022
VÝKRES	KOORDINAČNÁ SITUÁCIA	MIERKA 1:200
		Č.VÝKR. AA
		ČÍSLO ZAK. 1
		1

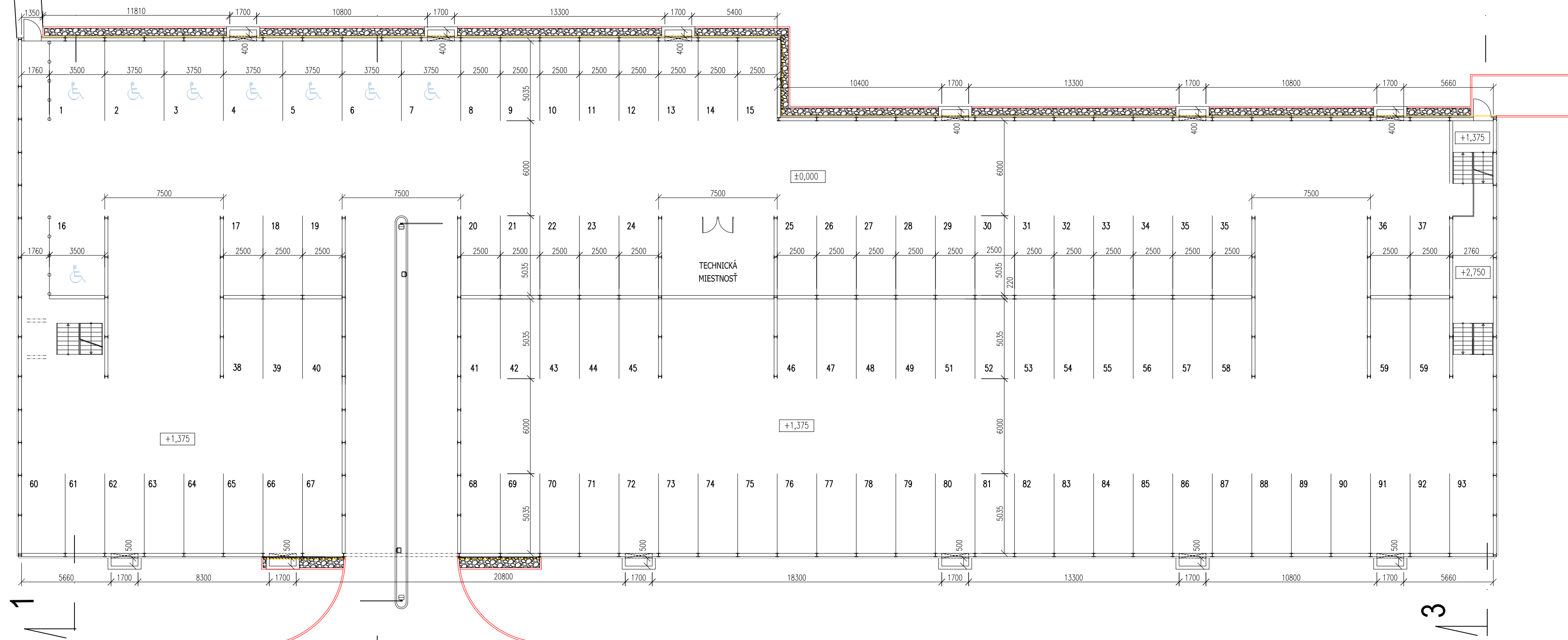

LEGENDA

- NOVÝ STAV
- ŠTRK
- ZEMINA PRE POPÍNAVKY
- ZVISLÉ LAMELY (viď. Detaily)
- VODOROVNÉ LAMELY (viď. Detaily)
- ZELENÁ FASÁDA (viď. Detaily)

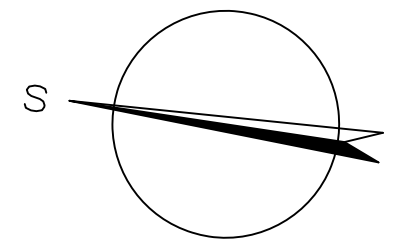

±0,000 = 227,125 m.n.m.

ZODPOVEDNÝ PROJEKTANT	Ing. arch. Drahan Petrovič	
VYPRACOVAL	Ing. Hana Bašová, Bc. Peter Ďubek	
KONTROLOVAL	Ing. Hana Bašová	

AUTOR PROJEKTU	METRO Bratislava														
HLAVNÝ INŽINIER PROJEKTU	Ing. arch. Drahan Petrovič														
STAVEBNÍK	HLAVNÉ MESTO SLOVENSKEJ REPUBLIKY BRATISLAVA		<table border="1" style="width: 100%; border-collapse: collapse;"> <tr> <td style="width: 50%;">STUPEŇ</td> <td style="width: 50%;">AŠ</td> </tr> <tr> <td>PROFESIA</td> <td>Architektonicko - stavebné riešenie</td> </tr> <tr> <td>FORMÁT</td> <td>4 x A4</td> </tr> <tr> <td>DÁTUM</td> <td>02/2022</td> </tr> <tr> <td>MIERKA</td> <td>1:200</td> </tr> <tr> <td>ČÍSLO ZÁK.</td> <td style="text-align: center; font-size: 24px;">3</td> </tr> </table>	STUPEŇ	AŠ	PROFESIA	Architektonicko - stavebné riešenie	FORMÁT	4 x A4	DÁTUM	02/2022	MIERKA	1:200	ČÍSLO ZÁK.	3
STUPEŇ	AŠ														
PROFESIA	Architektonicko - stavebné riešenie														
FORMÁT	4 x A4														
DÁTUM	02/2022														
MIERKA	1:200														
ČÍSLO ZÁK.	3														
MIESTO STAVBY	Bratislava, Dúbravka	PARCELA	3343, 3345												
STAVBA	PARKOVACÍ DOM - SARATOVSKÁ		AA												
OBJEKT	SO 01		Č.VÝKR.												
VÝKRES	PÔDORYS 1.NP		1												

REZ 1-1

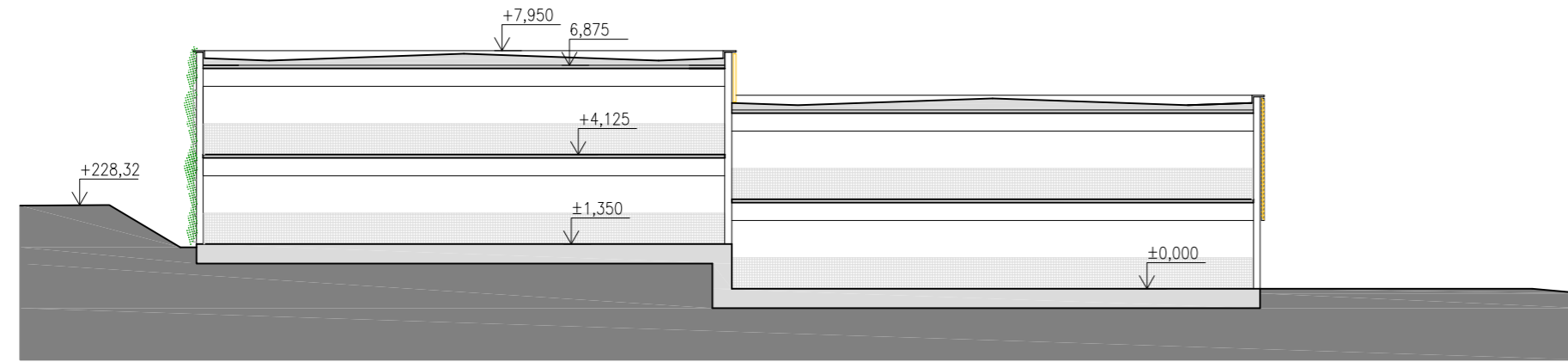

REZ 2-2

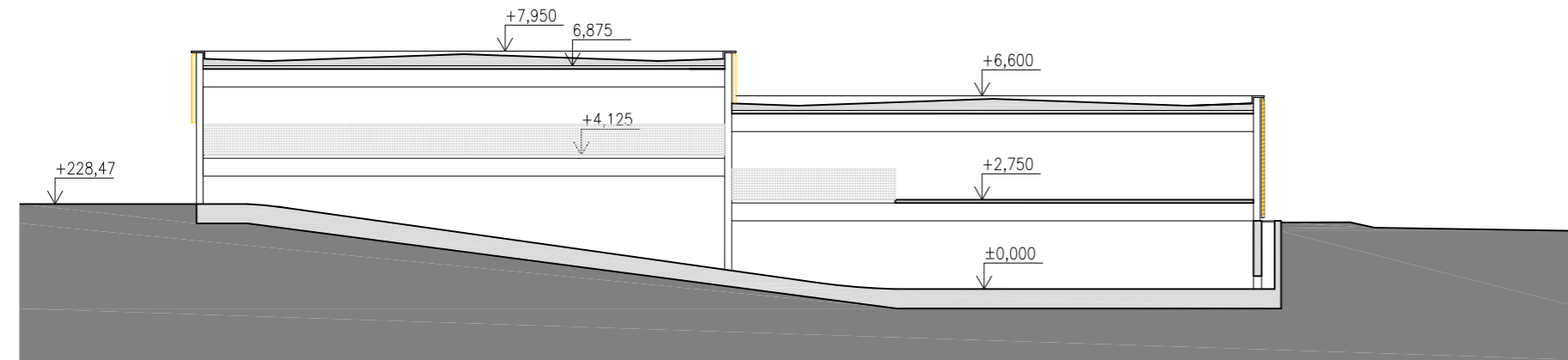

REZ 3-3

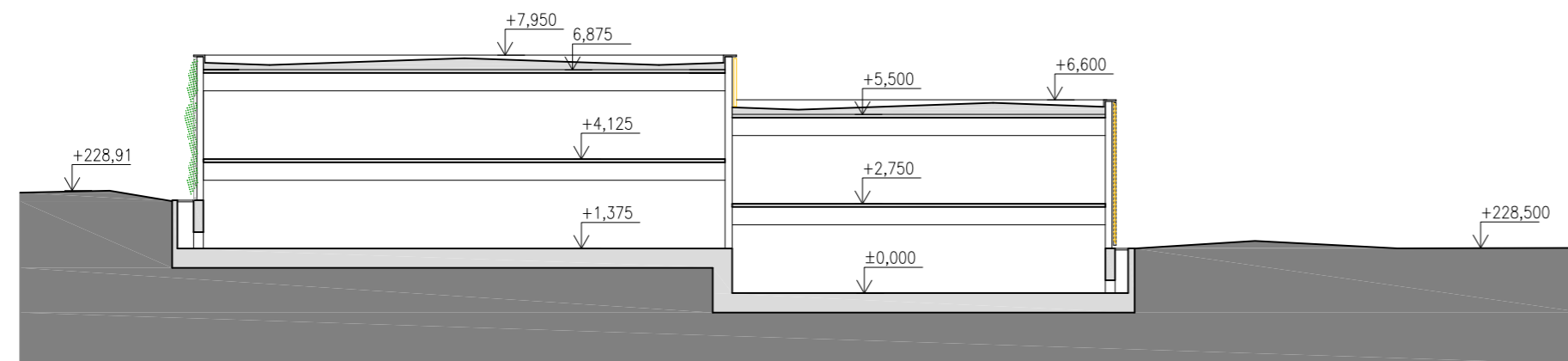

±0,000 = 227,125 m.n.m.

ZODPOVEDNÝ PROJEKTANT	Ing. arch. Drahan Petrovič	
VYPRACOVAL	Ing. Hana Bašová, Bc. Peter Ďubek	
KONTROLOVAL	Ing. Hana Bašová	

AUTOR PROJEKTU	METRO Bratislava												
HLAVNÝ INŽINIER PROJEKTU	Ing. arch. Drahan Petrovič												
STAVEBNÍK	HLAVNÉ MESTO SLOVENSKEJ REPUBLIKY BRATISLAVA												
MIESTO STAVBY	Bratislava, Dúbravka	PARCELA 3343, 3345											
STAVBA	PARKOVACÍ DOM SARATOVSKÁ												
OBJEKT	SO 01												
VÝKRES	REZY												
STUPEŇ	AŠ	<table border="1"> <tr> <td>PROFESIA</td> <td>Architektonicko - stavebné riešenie</td> <td rowspan="2">AA</td> </tr> <tr> <td>FORMÁT</td> <td>6 x A4</td> </tr> <tr> <td>DÁTUM</td> <td>02/2022</td> <td rowspan="2">Č.VÝKR.</td> </tr> <tr> <td>MIERKA</td> <td>1:200</td> <td>6</td> </tr> </table>	PROFESIA	Architektonicko - stavebné riešenie	AA	FORMÁT	6 x A4	DÁTUM	02/2022	Č.VÝKR.	MIERKA	1:200	6
PROFESIA	Architektonicko - stavebné riešenie		AA										
FORMÁT	6 x A4												
DÁTUM	02/2022		Č.VÝKR.										
MIERKA	1:200	6											
ČÍSLO ZÁK.	1												

POHLAD ZÁPADNÝ

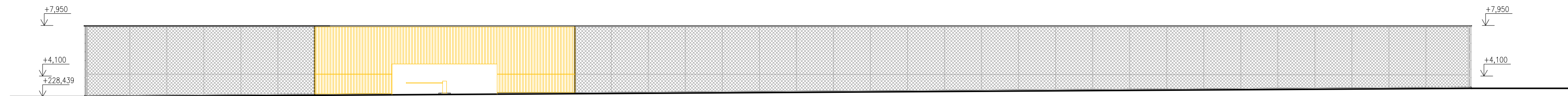

POHLAD VÝCHODNÝ

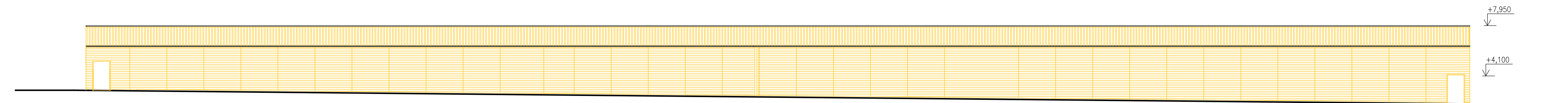

POHLAD SEVERNÝ

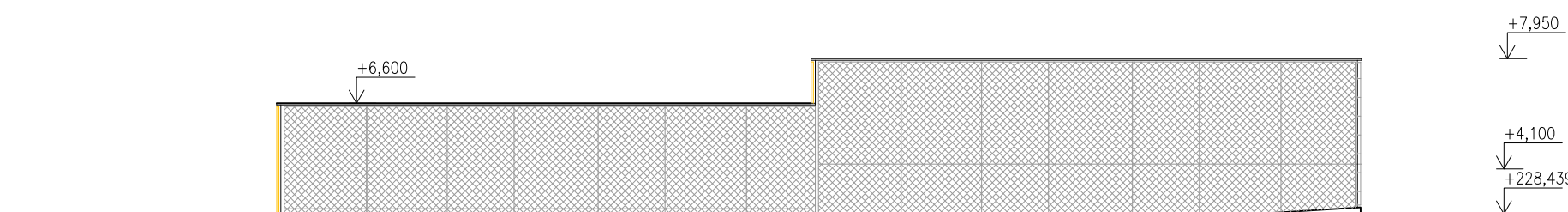

POHLAD JUŽNÝ

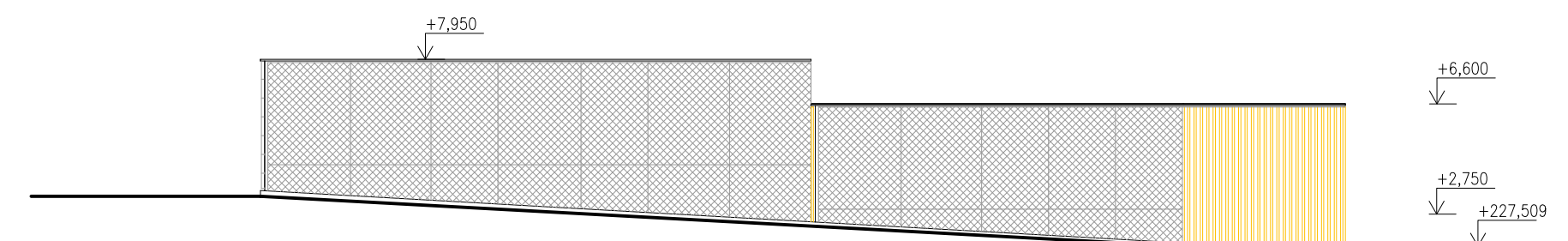

±0,000 = 227,125 m.n.m.

ZODPOVEDNÝ PROJEKTANT	Ing. arch. Drahan Petrovič	
VYPRACOVAL	Ing. Hana Bašová, Bc. Peter Ďubek	
KONTROLOVAL	Ing. Hana Bašová	

AUTOR PROJEKTU	METRO Bratislava				
HLAVNÝ INŽINIER PROJEKTU	Ing. arch. Drahan Petrovič				
STAVEBNÍK	HLAVNÉ MESTO SLOVENSKEJ REPUBLIKY BRATISLAVA		STUPEŇ	AŠ	
MIESTO STAVBY	Bratislava, Dúbravka	PARCELA	3343, 3345	PROFESIA	Architektonicko - stavebné riešenie
STAVBA	PARKOVACÍ DOM SARATOVSKÁ			FORMÁT	4 x A4
OBJEKT	SO 01			DÁTUM	02/2022
VÝKRES	POHLADY			MIERKA	1:200
				ČÍSLO ZÁK.	1
					7



LEGENDA

- VEREJNE OSVETLENIE
- BVS-KANALIZACIA SPLASKOVA
- BVS-KANALIZACIA DAZDOVA
- BVS_VODOVOD
- TEPLOVOD_BES
- SPP_stredotlak
- ZS-DIS_NN
- SLOVAK_TELEKOM
- SLABOPRUD_ORANGE
- SLABOPRUD_SWAN
- SLOVAK_TELEKOM_KABELOVOD
- SLABOPRUD_SLOVANET

LEGENDA

- JESTVUJÚCI STAV
- NOVÝ STAV
- ŠTRK
- ZEMINA PRE POPINAVKY
- BETONOVÝ OBRUBNÍK
- BETONOVÁ CESTA
- ASFALTOVÝ CHODNÍK
- ASFALTOVÁ CESTA
- ZATRÁVNENIE

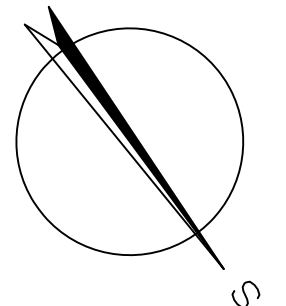

±0,000 = 223,750 m.n.m.

ZODPOVEDNÝ PROJEKTANT	Ing. arch. Drahan Petrovič
VYPRACOVAL	Ing. Hana Bašová, Bc. Peter Dúbek
KONTROLOVAL	Ing. Hana Bašová

AUTOR PROJEKTU		METRO Bratislava		
HLAVNÝ INŽINIER PROJEKTU		Ing. arch. Drahan Petrovič		
STAVEBNÍK Hlavné mesto Slovenskej republiky Bratislava				
MIESTO STAVBY	Bratislava, Lamač	PARCELA	537	
STAVBA	PARKOVACÍ DOM - STUDENOHORSKÁ		STUPEŇ	AŠ
OBJEKT	SO 01		PROFESIA	Architektonicko - stavebné riešenie
VÝKRES	KOORDINAČNÁ SITUÁCIA		FORMÁT	8 x A4
			DÁTUM	06/2022
			MIERKA	1:200
			ČÍSLO ZÁK.	1
			Č. VÝKR.	1

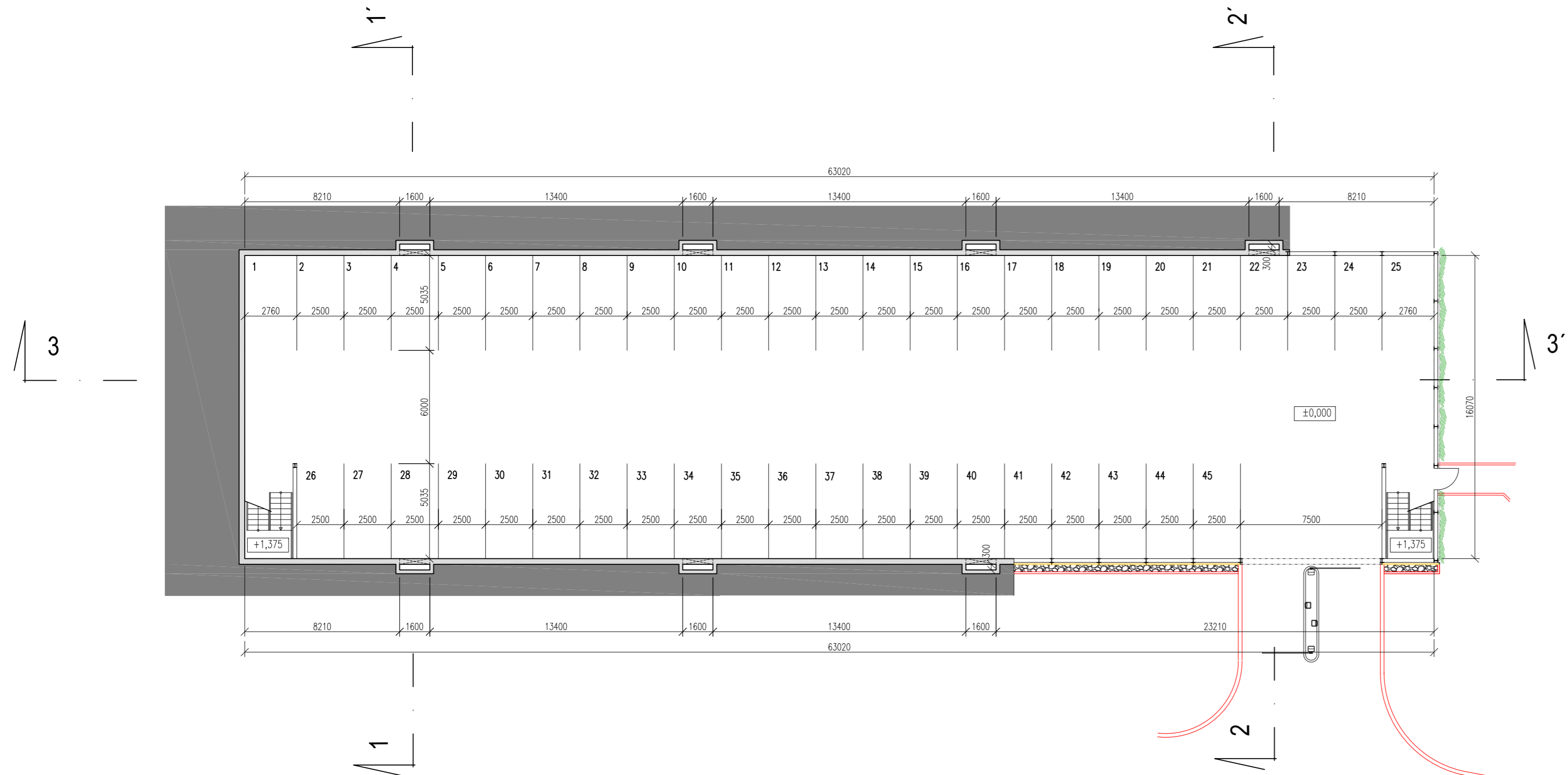

LEGENDA

- NOVÝ STAV
- ŠTRK
- ZEMINA PRE POPÍNAVKY
- ZVISLÉ LAMELY (viď. Detaily)
- VODOROVNÉ LAMELY (viď. Detaily)
- ZELENÁ FASÁDA (viď. Detaily)

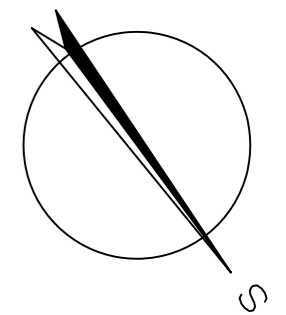

±0,000 = 223,750 m.n.m.

ZODPOVEDNÝ PROJEKTANT	Ing. arch. Drahan Petrovič	
VYPRACOVAL	Ing. Hana Bašová, Bc. Peter Ďubek	
KONTROLOVAL	Ing. Hana Bašová	

AUTOR PROJEKTU	METRO Bratislava				
HLAVNÝ INŽINIER PROJEKTU	Ing. arch. Drahan Petrovič				
STAVEBNÍK	HLAVNÉ MESTO SLOVENSKEJ REPUBLIKY BRATISLAVA				
MIESTO STAVBY	Bratislava, Lamač	PARCELA	537	STUPEŇ	AŠ
STAVBA	PARKOVACÍ DOM - STUDENOHORSKÁ			PROFESIA	Architektonicko - stavebné riešenie
OBJEKT				SO 01	
VÝKRES	PÔDORYS 1.NP				
				ČÍSLO ZÁK.	1
					3

Pohľad severozápadný

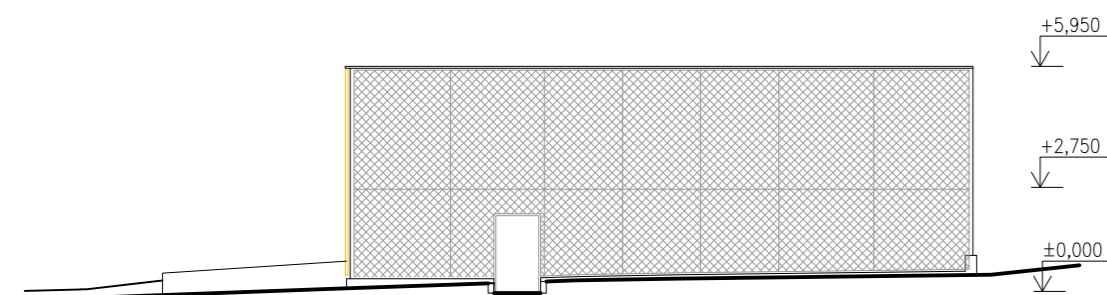

Pohľad juhovýchodný

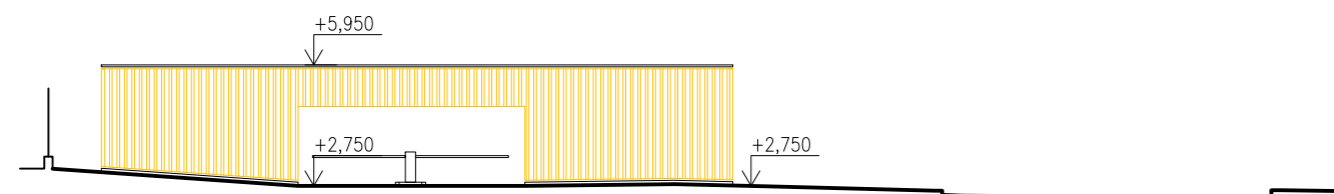

Pohľad juhozápadný

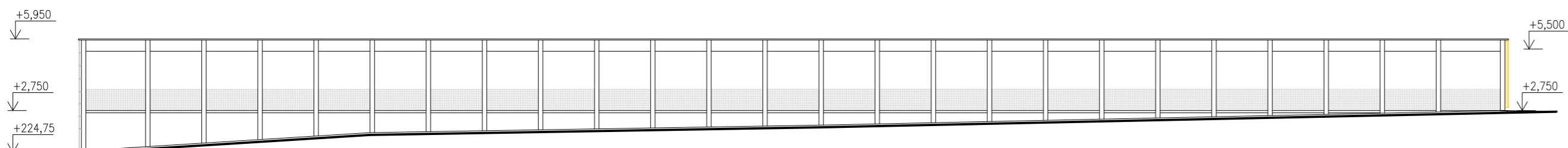

Pohľad severovýchodný

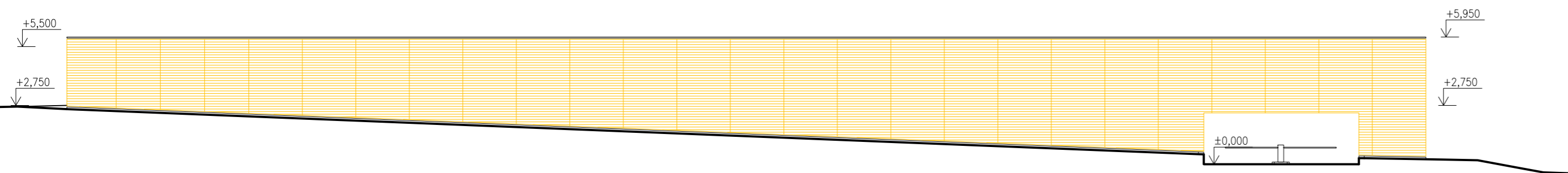

±0,000 = 223,750 m.n.m.

ZODPOVEDNÝ PROJEKTANT	Ing. arch. Drahan Petrovič	
VYPRACOVAL	Ing. Hana Bašová, Bc. Peter Ďubek	
KONTROLOVAL	Ing. Hana Bašová	

AUTOR PROJEKTU	METRO Bratislava	
HLAVNÝ INŽINIER PROJEKTU	Ing. arch. Drahan Petrovič	
STAVEBNÍK	HLAVNÉ MESTO SLOVENSKEJ REPUBLIKY BRATISLAVA	
MIESTO STAVBY	Bratislava, Lamač	PARCELA 537
STAVBA	PARKOVACÍ DOM - STUDENOHORSKÁ	
OBJEKT	SO 01	
VÝKRES	POHĽADY	
STUPEŇ	AŠ	AA
PROFESIA	Architektonicko - stavebné riešenie	
FORMÁT	3 x A4	
DÁTUM	06/2022	Č.VÝKR. 7
MIERKA	1:200	
ČÍSLO ZÁK.	1	

REZ 1-1'
1:200

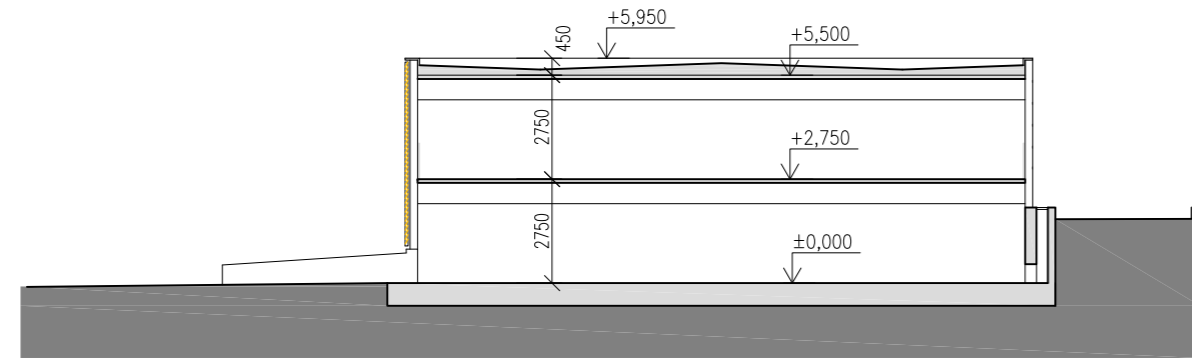

REZ 2-2'
1:200

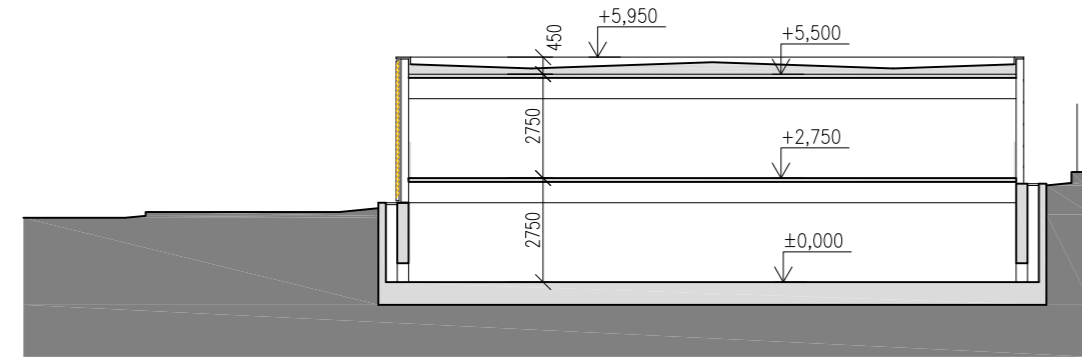

REZ 3-3'
1:200

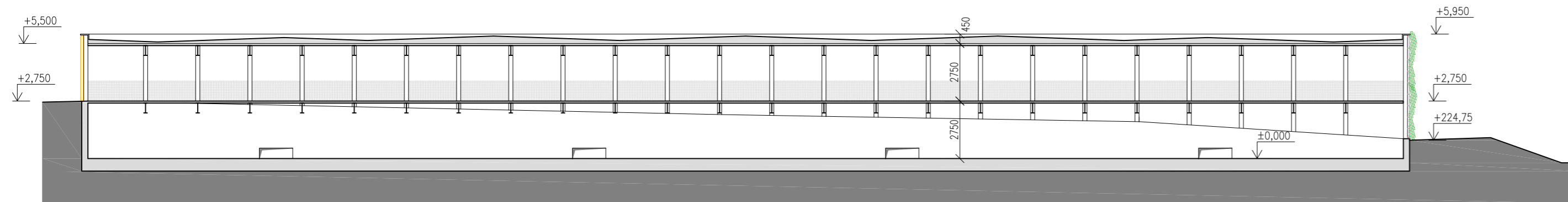

±0,000 = 223,750 m.n.m.

ZODPOVEDNÝ PROJEKTANT	Ing. arch. Drahan Petrovič	
VYPRACOVAL	Ing. Hana Bašová, Bc. Peter Ďubek	
KONTROLOVAL	Ing. Hana Bašová	

AUTOR PROJEKTU	METRO Bratislava														
HLAVNÝ INŽINIER PROJEKTU	Ing. arch. Drahan Petrovič														
STAVEBNÍK	HLAVNÉ MESTO SLOVENSKEJ REPUBLIKY BRATISLAVA														
MIESTO STAVBY	Bratislava, Lamač	PARCELA 537													
STAVBA	PARKOVACÍ DOM - STUDENOHORSKÁ														
OBJEKT	SO 01														
VÝKRES	REZY														
STUPEŇ	AŠ	<table border="1"> <tr> <td>PROFESIA</td> <td>Architektonicko - stavebné riešenie</td> <td rowspan="2">AA</td> </tr> <tr> <td>FORMÁT</td> <td>3 x A4</td> </tr> <tr> <td>DÁTUM</td> <td>06/2022</td> <td rowspan="2">Č.VÝKR.</td> </tr> <tr> <td>MIERKA</td> <td>1:200</td> </tr> <tr> <td>ČÍSLO ZÁK.</td> <td>1</td> <td>6</td> </tr> </table>	PROFESIA	Architektonicko - stavebné riešenie	AA	FORMÁT	3 x A4	DÁTUM	06/2022	Č.VÝKR.	MIERKA	1:200	ČÍSLO ZÁK.	1	6
PROFESIA	Architektonicko - stavebné riešenie		AA												
FORMÁT	3 x A4														
DÁTUM	06/2022		Č.VÝKR.												
MIERKA	1:200														
ČÍSLO ZÁK.	1	6													

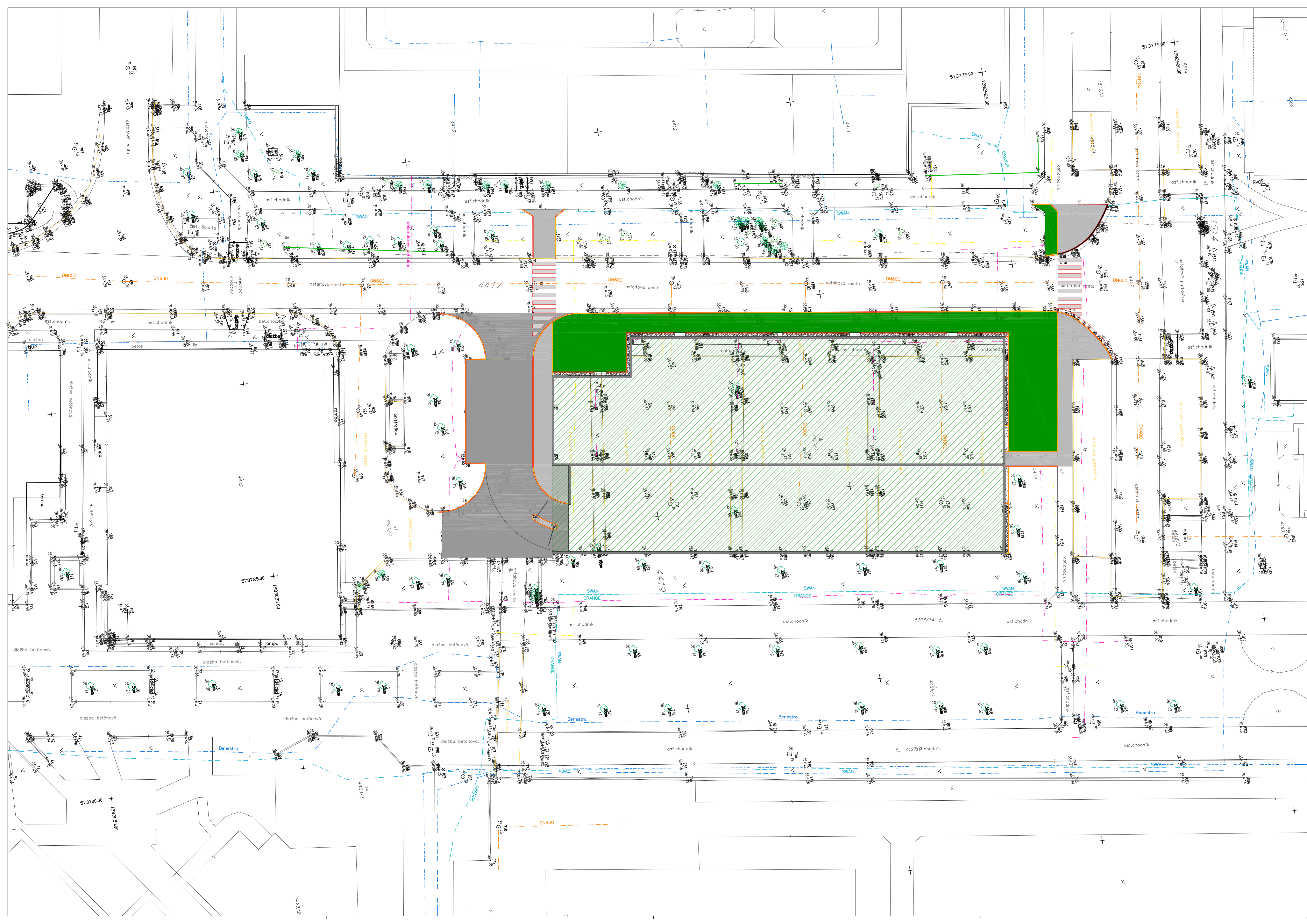

LEGENDA SIETÍ

	VEREJNE OSVETLENIE
	BVS-KANALIZACIA, JEDNOTNA
	KANALIZACIA, DAZDOVA
	TEPLOVOD, VEOLIA
	TEPLOVOD, BES
	SPP, stredotlak
	ZS-DIS_VN
	SLOVAK_TELEKOM
	SLABOPRUD_ORANGE
	SLABOPRUD_SWAN
	SLABOPRUD_BENESTRA
	SLOVAK_TELEKOM_KABELOVOD

LEGENDA

	NOVÝ STAV
	ŠTRK
	ZEMINA PRE POPINAVKY
	BETONOVÝ OBRUBNÍK
	BETONOVÁ CESTA
	ASFALTOVÝ CHODNÍK
	ASFALTOVÁ CESTA
	ZATRÁVNENIE

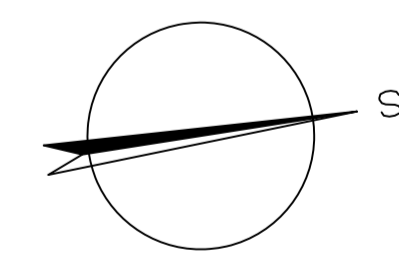

±0,000 = 135,460 m.n.m.

ZODPOVEDNÝ PROJEKTANT	Ing. arch. Drahán Petrovič
VYPRACOVÁV	Ing. Hana Bašová, Bc. Peter Dúbek
KONTROLOVAL	Ing. Hana Bašová





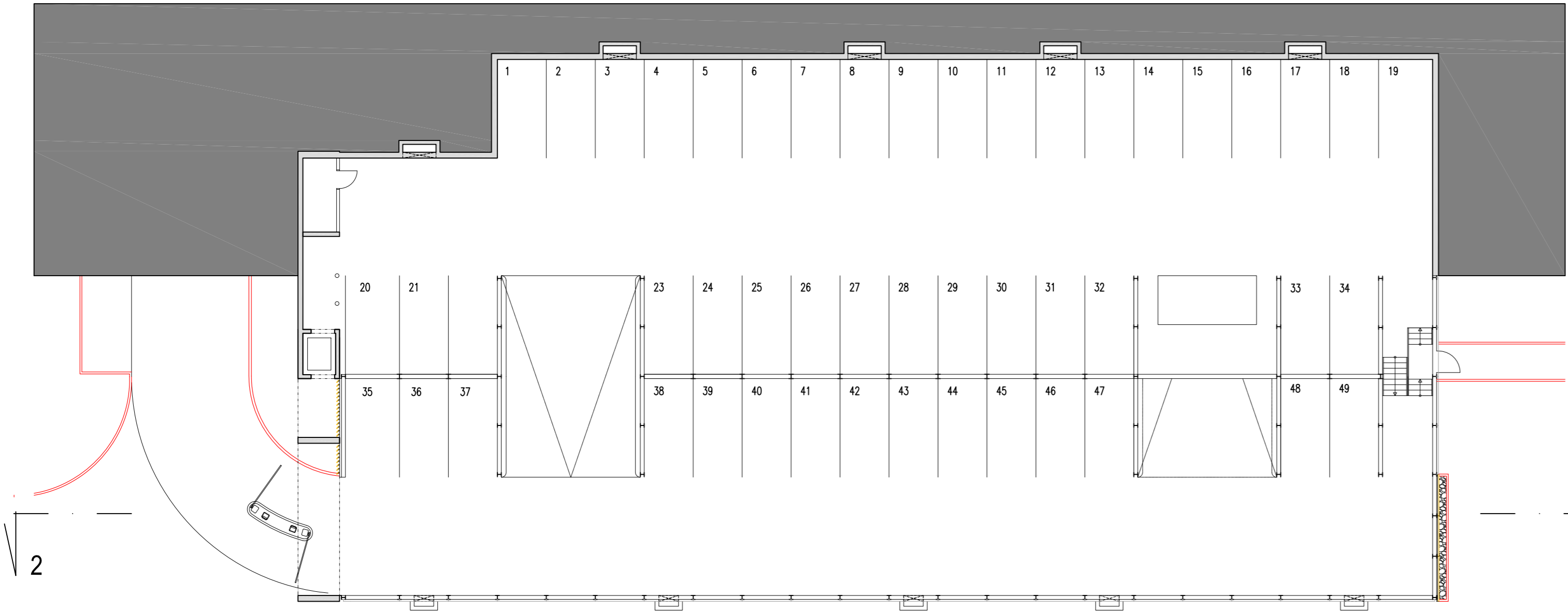

AUTOR PROJEKTU	METRO Bratislava						
Hlavný inžinier projektu	Ing. arch. Drahán Petrovič						
STAVEBNÍK	HLAVNÉ MESTO SLOVENSKEJ REPUBLIKY BRATISLAVA						
Miesto stavby	Bratislava, Petzalka	PARCELA	44201	STUPEŇ	AŠ		
STAVBA	PARKOVACÍ DOM - WOLKROVA				PROFESIA	Architektonicko - stavebné riešenie	
OBJEKT	SO 01				FORMAT	10 x A4	
VÝKRES	KOORDINAČNÁ SITUÁCIA				DÁTUM	06/2022	
				MIERKA	1:200	Č.VÝKR.	
				ČÍSLO ZÁK.	1		1

1/

1/

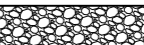

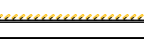
LEGENDA

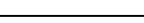
-  JESTVUJÚCI STAV
-  NOVÝ STAV
-  ŠTRK
-  ZEMINA PRE POPÍNAVKY
-  ZVISLÉ LAMELY (viď. Detaily)
-  VODOROVNÉ LAMELY (viď. Detaily)
-  ZELENÁ FASÁDA (viď. Detaily)

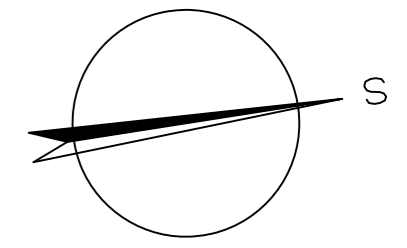

±0,000 = 135,460 m.n.m.

ZODPOVEDNÝ PROJEKTANT	Ing. arch. Drahan Petrovič
VYPRACOVAL	Ing. Hana Bašová, Bc. Peter Ďubek
KONTROLOVAL	Ing. Hana Bašová

HLAVNÝ INŽINIER PROJEKTU		Ing. arch. Drahan Petrovič				
STAVEBNÍK		HLAVNÉ MESTO SLOVENSKEJ REPUBLIKY BRATISLAVA				
MIESTO STAVBY	Bratislava, Petržalka	PARCELA	4420/1	STUPEŇ	AŠ	
STAVBA	PARKOVACÍ DOM - WOLKROVA			PROFESIA	Architektonicko - stavebné riešenie	
OBJEKT	SO 01			FORMÁT	3 x A4	AA
VÝKRES	PÔDORYS 1.NP			DÁTUM	05/2022	
				MIERKA	1:200	Č.VÝKR. 3
				ČÍSLO ZÁK.	1	

2/

2/

REZ 2-2'

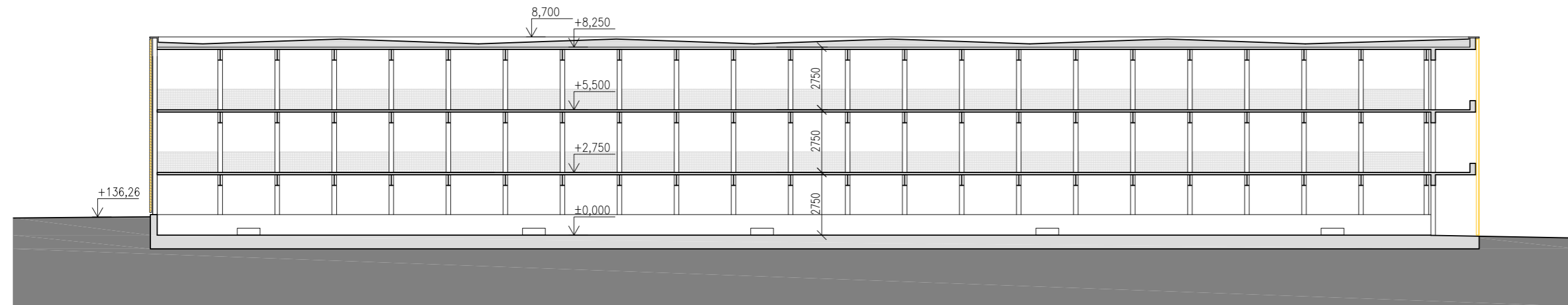

REZ 1-1'

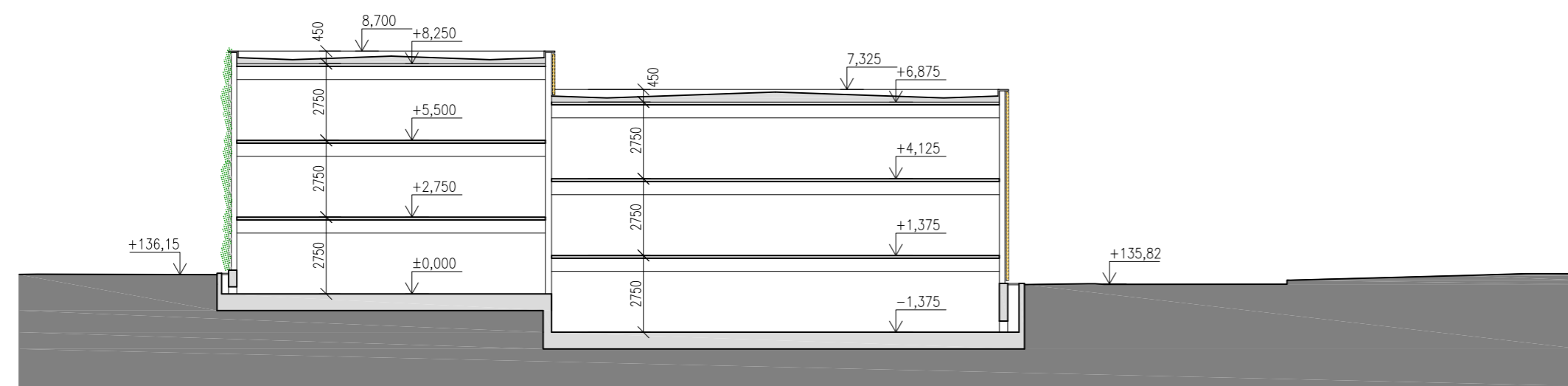

BYTOVÝ DOM

±0,000 = 135,460 m.n.m.

ZODPOVEDNÝ PROJEKTANT	Ing. arch. Drahan Petrovič	
VYPRACOVAL	Ing. Hana Bašová, Bc. Peter Ďubek	
KONTROLOVAL	Ing. Hana Bašová	

AUTOR PROJEKTU	METRO Bratislava					
HLAVNÝ INŽINIER PROJEKTU	Ing. arch. Drahan Petrovič					
STAVEBNÍK	HLAVNÉ MESTO SLOVENSKEJ REPUBLIKY BRATISLAVA					
MIESTO STAVBY	Bratislava, Petržalka	PARCELA	4420/1	STUPEŇ	AŠ	
STAVBA	PARKOVACÍ DOM - WOLKROVA			PROFESIA	Architektonicko - stavebné riešenie	
OBJEKT	SO 01			FORMÁT	3 x A4	AA
VÝKRES	REZY			DÁTUM	05/2022	
				MIERKA	1:200	Č.VÝKR.
				ČÍSLO ZÁK.	1	7

Pohľad západný

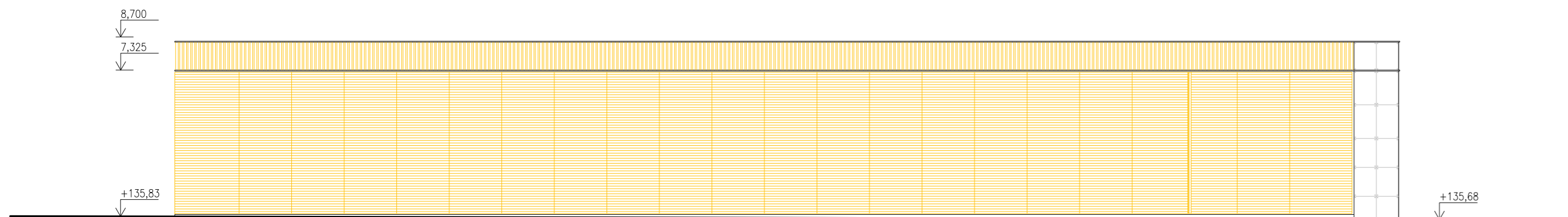

Pohľad východný

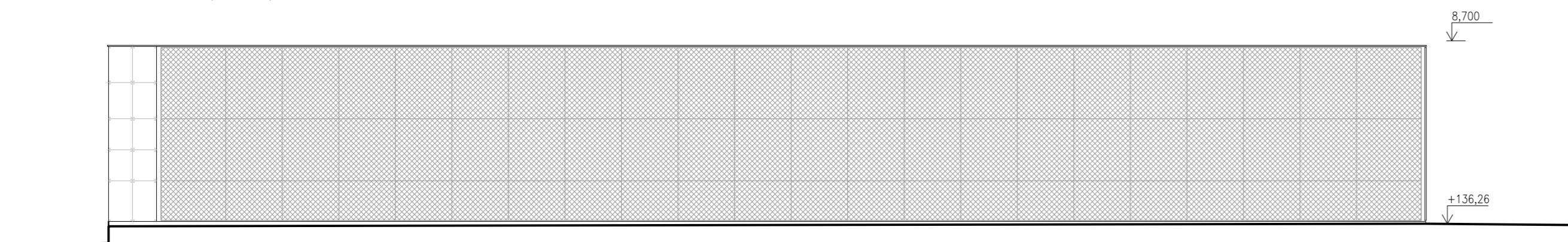

Pohľad južný

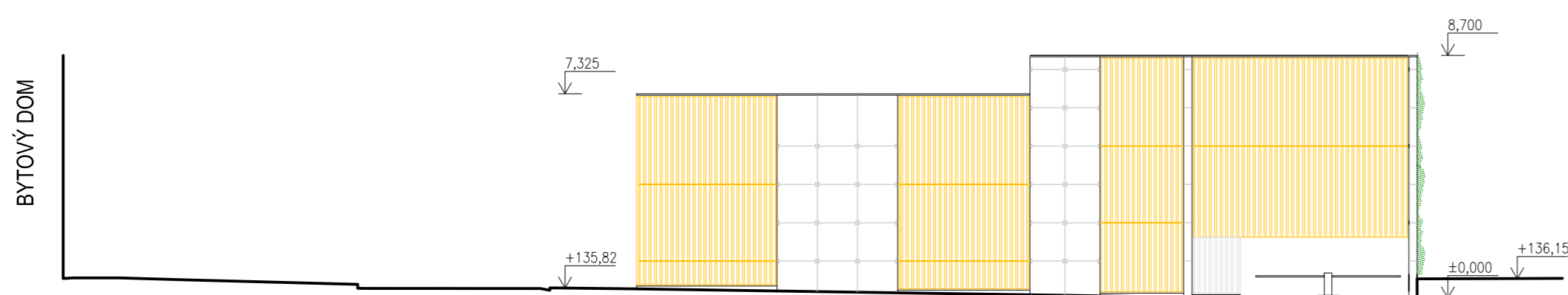

Pohľad severný

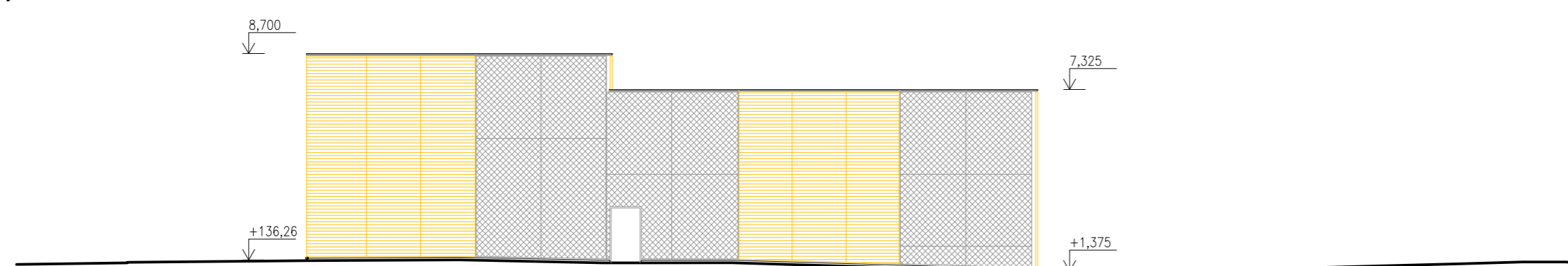

±0,000 = 135,460 m.n.m.

ZODPOVEDNÝ PROJEKTANT	Ing. arch. Drahan Petrovič
VYPRACOVAL	Ing. Hana Bašová, Bc. Peter Ďubek
KONTROLOVAL	Ing. Hana Bašová

AUTOR PROJEKTU	METRO Bratislava					
HLAVNÝ INŽINIER PROJEKTU	Ing. arch. Drahan Petrovič					
STAVEBNÍK	HLAVNÉ MESTO SLOVENSKEJ REPUBLIKY BRATISLAVA					
MIESTO STAVBY	Bratislava, Petržalka	PARCELA	4420/1	STUPEŇ	AŠ	
STAVBA	PARKOVACÍ DOM - WOLKROVA			PROFESIA	Architektonicko - stavebné riešenie	
OBJEKT	SO 01			FORMÁT	3 x A4	AA
VÝKRES	POHLĎADY			DÁTUM	05/2022	
				MIERKA	1:200	Č.VÝKR.
				ČÍSLO ZÁK.	1	8



LEGENDA

- VEREJNÉ OSVETLENIE
- BVS-KANALIZACIA_JEDNOTNA
- BVS_vodovod
- TEPLOVOD_PRIMARNY_ENGIE_RACIANSKA
- TEPLOVOD_SEKUNDARNY_ENGIE_RACIANSKA
- ELKABLE_NN_1
- ELKABLE_NN_2
- ELKABLE_NN_3
- ELKABLE_NN_4
- SLOVAK_TELEKOM

LEGENDA

- JESTVUJÚCI STAV
- NOVÝ STAV
- ŠTRK
- ZEMINA PRE POPINAVKY
- BETONOVÝ OBRUBNÍK
- BETONOVÁ CESTA
- ASFALTOVÝ CHODNÍK
- ASFALTOVÁ CESTA
- ZATRÁVNENIE

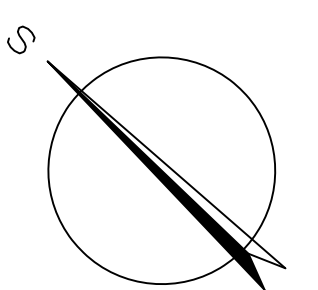

±0,000 = 147,790 m.n.m.

ZODPOVEDNÝ PROJEKTANT	Ing. arch. Drahan Petrovič
VYPRACOVAL	Ing. Hana Bašová, Bc. Peter Dúbek
KONTROLOVAL	Ing. Hana Bašová

AUTOR PROJEKTU	METRO Bratislava					
HLAVNÝ INŽINIER PROJEKTU	Ing. arch. Drahan Petrovič					
STAVEBNÍK	HLAVNÉ MESTO SLOVENSKEJ REPUBLIKY BRATISLAVA					
MIESTO STAVBY	Bratislava, RAČA	PARCELA	475/43, 475/46	STUPEŇ	AŠ	
STAVBA	PARKOVACÍ DOM - ZÁVADSKÁ				PROFESIA	Architektonicko - stavebné riešenie
OBJEKT					SO 01	FORMÁT
VÝKRES	KOORDINAČNÁ SITUÁCIA				DÁTUM	02/2022
						MIERKA
		ČÍSLO ZÁK.	1		1	

REZ 1-1'

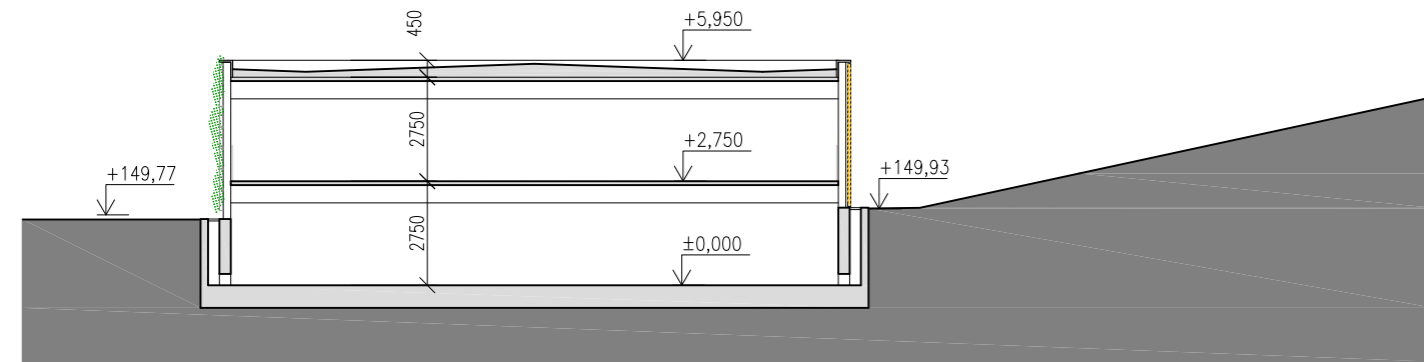

REZ 3-3'

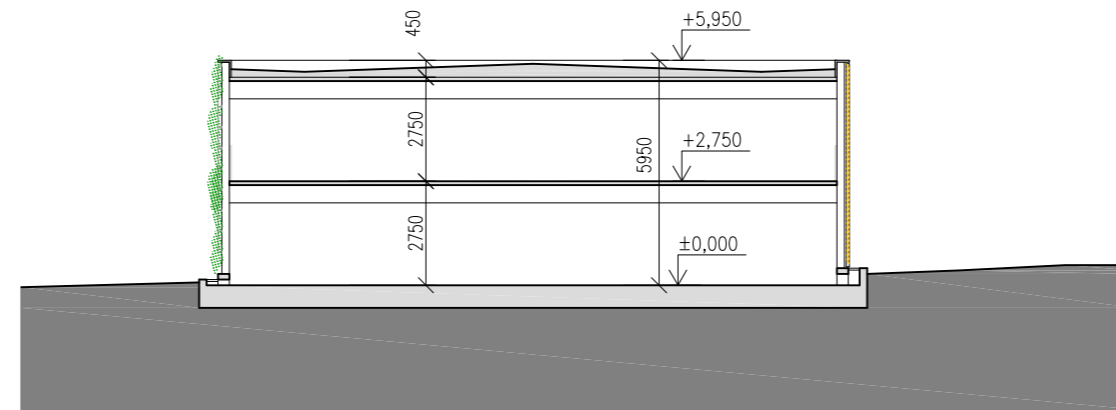

REZ 2-2'

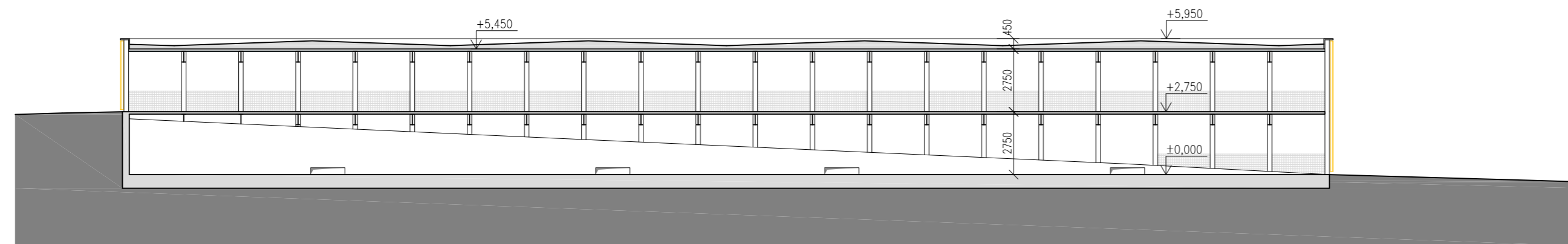

±0,000 = 147,790 m.n.m.

ZODPOVEDNÝ PROJEKTANT	Ing. arch. Drahan Petrovič	
VYPRACOVAL	Ing. Hana Bašová, Bc. Peter Ďubek	
KONTROLOVAL	Ing. Hana Bašová	

AUTOR PROJEKTU	METRO Bratislava											
HLAVNÝ INŽINIER PROJEKTU	Ing. arch. Drahan Petrovič											
STAVEBNÍK	HLAVNÉ MESTO SLOVENSKEJ REPUBLIKY BRATISLAVA											
MIESTO STAVBY	Bratislava, RAČA	PARCELA 475/43, 475/46										
STAVBA	PARKOVACÍ DOM -ZÁVADSKÁ											
OBJEKT	SO 01											
VÝKRES	REZY											
STUPEŇ	AŠ	<table border="1"> <tr> <td>PROFESIA</td> <td>Architektonicko - stavebné riešenie</td> <td rowspan="2">AA</td> </tr> <tr> <td>FORMÁT</td> <td>3 x A4</td> </tr> <tr> <td>DÁTUM</td> <td>02/2022</td> <td rowspan="2">Č.VÝKR.</td> </tr> <tr> <td>MIERKA</td> <td>1:200</td> </tr> </table>	PROFESIA	Architektonicko - stavebné riešenie	AA	FORMÁT	3 x A4	DÁTUM	02/2022	Č.VÝKR.	MIERKA	1:200
PROFESIA	Architektonicko - stavebné riešenie		AA									
FORMÁT	3 x A4											
DÁTUM	02/2022		Č.VÝKR.									
MIERKA	1:200											
ČÍSLO ZÁK.	1	6										

Pohľad - severozápadný
1:200

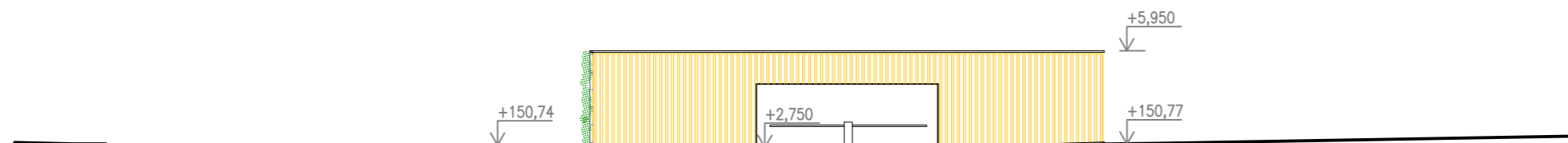

Pohľad - juhovýchodný
1:200

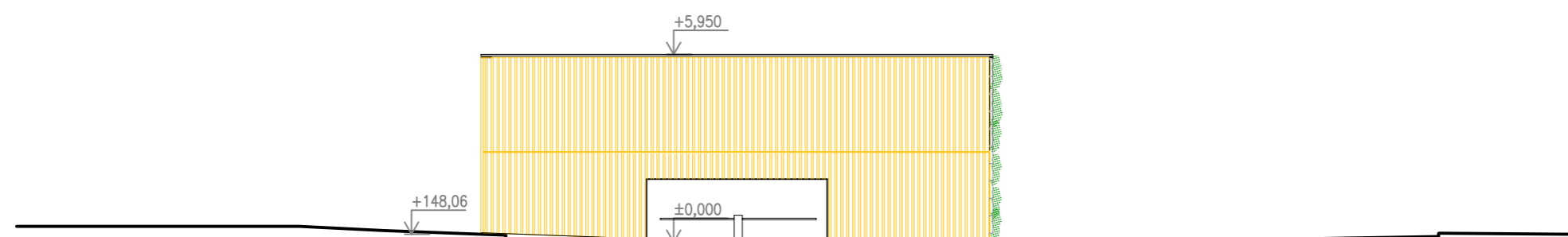

Pohľad - severovýchodný
1:200

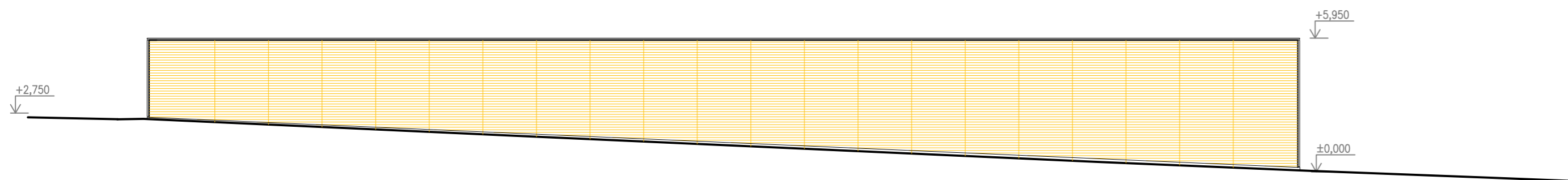

Pohľad - juhozápadný
1:200

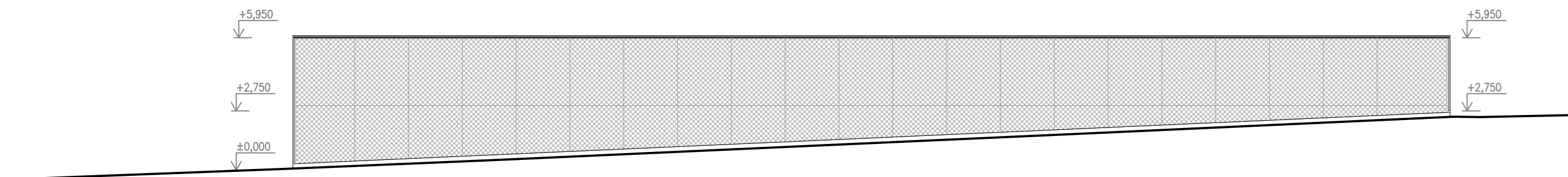

±0,000 = 147,790 m.n.m.

ZODPOVEDNÝ PROJEKTANT	Ing. arch. Drahan Petrovič	
VYPRACOVAL	Ing. Hana Bašová, Bc. Peter Ďubek	
KONTROLOVAL	Ing. Hana Bašová	

AUTOR PROJEKTU	METRO Bratislava	
HLAVNÝ INŽINIER PROJEKTU	Ing. arch. Drahan Petrovič	
STAVEBNÍK	HLAVNÉ MESTO SLOVENSKEJ REPUBLIKY BRATISLAVA	
MIESTO STAVBY	Bratislava, RAČA	PARCELA 475/43, 475/46
STAVBA	PARKOVACÍ DOM -ZÁVADSKÁ	
OBJEKT	SO 01	
VÝKRES	POHLĎADY	
STUPEŇ	AŠ	AA
PROFESIA	Architektonicko - stavebné riešenie	
FORMÁT	6 x A4	Č.VÝKR. 7
DÁTUM	02/2022	
MIERKA	1:200	1
ČÍSLO ZÁK.		

Dodávateľ
Anua, s.r.o.
Klincová 35
821 08 Bratislava
Slovensko
IČO: 46838201 IČ DPH: SK2023620764 DIČ: 2023620764



Kontaktné údaje

E-mail: info@anua.sk
Telefón: 00421948158019
Web: anua.sk

Cenová ponuka

CN20220001



Odberateľ

METRO Bratislava a.s.

Primaciálne nám. 1

811 01 Bratislava

Slovensko

IČO: 35732881 IČ DPH: SK2020268910 DIČ: 2020268910

Spôsob úhrady: **Prevodom**

Bankový účet

IBAN: SK24 8330 0000 0021 0034 0079

SWIFT: FIOZSKBA

Dátum

vystavenia: **30.05.2022**

platnosti do: **26.06.2022**

Označenie dodávky	Počet	m. j.	Cena za m.j.	DPH %	Bez DPH	DPH	Spolu
svetlotechnika, aktualizácia posudku	5,0000		30,0000	20	150,00	30,00	180,00

Sadzba DPH	Základ	Výška DPH	Spolu
20 %	150,00	30,00	180,00
SPOLU	150,00	30,00	180,00

Cena spolu: **180,00 EUR**

anua spol. s r.o.
Sliachska 10, Bratislava 831 02
IČO 46 838 201, DIČ 202/362 0764

Príloha objednávky:

Podmienky spoločnosti METRO Bratislava a.s., Primaciálne nám. 1, 811 01 Bratislava pre realizáciu zákaziek na základe objednávky

Čl. 1 Úvodné ustanovenia

1. Tieto podmienky upravujú niektoré práva a povinnosti medzi spoločnosťou METRO Bratislava a.s. so sídlom Primaciálne nám. 1, 811 01 Bratislava (ďalej len „objednávateľ“) a druhou zmluvnou stranou (ďalej len „poskytovateľ“) pri poskytovaní predmetu zákazky, kde k uzatvoreniu zmluvy dochádza na základe akceptácie objednávky vystavenej objednávateľom zo strany poskytovateľa.
2. Tieto podmienky sa aplikujú na všetky objednávky uzatvorené medzi poskytovateľom a objednávateľom. Aplikácia týchto podmienok platí v prípadoch, ak sa zmluvné strany písomne v objednávke nedohodnú inak.

Čl. 2 Predmet plnenia a podmienky jeho dodanie

1. Objednávateľ je oprávnený rozšíriť alebo zúžiť predmet plnenia podľa objednávky, v takom prípade dôjde k úprave ceny predmetu plnenia podľa jednotlivých navyše realizovaných alebo nere realizovaných položiek v zmysle položiek tvoriacich cenu plnenia. V prípade ak takáto automatická úprava ceny plnenia nebude možná, k úprave ceny plnenia dôjde dohodou strán; v takom prípade účinky prejavu vôle objednávateľa smerujúce k rozšíreniu/zúženiu predmetu plnenia nastávajú až momentom uzatvorenia dohody o zmene ceny predmetu plnenia.
2. Pod pojmom „dodanie“ sa myslí protokolárne odovzdanie a prevzatie predmetu plnenia alebo jeho častí, potvrdené podpisom osôb poverených k tomuto úkonu oboma zmluvnými stranami. Predmet podľa objednávky je splnený jeho riadnym dodaním objednávateľovi v lehote určenej v objednávke, v rozsahu a s obsahom dohodnutými v objednávke. Za deň dodania sa považuje deň prevzatia uvedený v preberacom protokole.
3. Poskytovateľ je povinný pri dodaní predmetu objednávky postupovať v zmysle pokynov objednávateľa. V prípade, ak bude toho názoru, že pokyny objednávateľa sú nevhodné alebo neodborné, poskytovateľ je povinný na túto skutočnosť objednávateľa upozorniť a ak objednávateľ na pokyne trvá, poskytovateľ je povinný pokynom sa riadiť ale nezodpovedá za prípadné súvisiace vady plnenia ani v tejto súvislosti spôsobenú škodu.

Čl. 3 Spolupôsobenie objednávateľa

1. Objednávateľ počas spracovávania objednávky poskytne zhotoviteľovi v nevyhnutne potrebnom rozsahu súčinnosť, spočívajúcu najmä v odovzdaní doplňujúcich údajov, spresnení podkladov, vyjadrení a stanovísk, ktoré sa nachádzajú u objednávateľa a s ktorými bude objednávateľ oprávnený disponovať a ktorých potreba vznikne v priebehu plnenia tejto zmluvy. Toto spolupôsobenie poskytne zhotoviteľovi za predpokladu jeho výslovného písomného vyžiadania zo strany poskytovateľa, a to v primeranom termíne určenom stranami dohodou.
2. V prípade, že poskytovateľ v priebehu spracovania predmetu objednávky zistí nezrovnalosti v objednávateľom poskytnutých podkladoch, je povinný na tieto objednávateľa upozorniť, inak zodpovedá za škodu.

Čl. 4 Zmena ceny diela

1. Zmluvná cena je dohodnutá ako maximálna, zahŕňa všetky náklady súvisiace s plnením objednávky a je možné ju prekročiť len za podmienok stanovených v objednávke alebo týchto podmienkach. K zmene ceny môže dôjsť v týchto prípadoch:
 - v prípade zmeny sadzby DPH a iných administratívnych opatrení štátu, predmetom ktorých budú úpravy daňových predpisov.
 - v prípade rozšírenia alebo zúženia predmetu objednávky zo strany objednávateľa podľa čl. 2 ods. 1. týchto podmienok,
 - v prípade nevykonania niektorých prác alebo činností zo strany poskytovateľa, ak sa tieto ukážu v priebehu prác ako nepotrebné.

Čl. 5 Platobné podmienky

1. Faktúry musia obsahovať náležitosti podľa ustanovenia § 10 ods. 1 zákona č. 431/2002 Z. z. o účtovníctve v znení neskorších predpisov a budú predkladané v dvoch vyhotoveniach. Lehota splatnosti faktúr je 18 dní od doručenia objednávateľovi.
2. Prílohou faktúry musí byť kópia preberacieho protokolu na predmet plnenia podpísaného objednávateľom.
3. Ak faktúra nebude obsahovať všetky náležitosti alebo prílohy podľa týchto podmienok, alebo bude obsahovať nesprávne údaje vrátane príloh k faktúre, bude takáto faktúra zhotoviteľovi vrátená. Zhotoviteľ je povinný predložiť novú faktúru. Lehota splatnosti faktúry začne plynúť odo dňa predloženia novej faktúry.
4. Zhotoviteľ je platiteľom DPH podľa zákona č. 222/2004 Z. z. o dani z pridanej hodnoty v znení neskorších predpisov (ďalej len „zákon o dani z pridanej hodnoty“). Predložená faktúra musí ďalej obsahovať náležitosti podľa § 71 ods. 2 zákona o dani z pridanej hodnoty.

Čl. 6 Riešenie zistených nedostatkov, reklamácií.

1. Poskytovateľ zodpovedá za to, že predmet plnenia má v dobe prevzatia dohodnuté vlastnosti, že nie je zhotovený v rozpore s technickými normami a predpismi SR a že nemá vady, ktoré by rušili alebo znížovali hodnotu alebo schopnosť jeho používania za predpokladaným účelom.
2. Ak objednávateľ prevezme vädnu dodávku, má právo na dodatočné bezplatné odstránenie vady poskytovateľom.
3. Na žiadosť objednávateľa je poskytovateľ povinný bez zbytočného odkladu vady svojej dodávky odstrániť, i keď neuznáva, že za vady zodpovedá. V sporných prípadoch nesie náklady až do rozhodnutia o reklamácií poskytovateľ.

4. Ak je vada, ktorá podstatne ovplyvňuje použiteľnosť dodávky, zavinená poskytovateľom alebo vadou predmetu objednávky dôjde k navýšeniu rozpočtových nákladov pri realizácii investičného zámeru na strane objednávateľa, je poskytovateľ povinný uhradiť objednávateľovi škodu podľa príslušných ustanovení Obchodného zákonníka.

Čl. 7 Sankcie.

1. Pri nedodržaní termínu dodania predmetu objednávky zo strany poskytovateľa je poskytovateľ povinný zaplatiť objednávateľovi zmluvnú pokutu vo výške 0,05 % z dohodnutej ceny diela za každý deň omeškania.
2. Pri nedodržaní termínu zaplataenia zmluvnej ceny je objednávateľ povinný zaplatiť zhotoviteľovi zmluvnú pokutu vo výške 0,05 % za každý deň omeškania z dohodnutej ceny diela, ktorá nebola poskytovateľovi objednávateľom vyplatená v lehote splatnosti.
3. Zmluvná pokuta dohodnuté touto zmluvou hradí povinný účastník nezávisle od toho, či a v akej výške vznikne druhému účastníkovi zmluvy v tejto súvislosti škoda, ktorú možno vymáhať samostatne. Úplatenie zmluvnej pokuty nemá vplyv na náhradu škody vzniknutej neplnením zmluvných povinností.

Čl. 8 Iné práva a povinnosti strán.

1. Poskytovateľ je povinný zachovať mlčanlivosť o všetkých skutočnostiach, o ktorých sa dozvie v súvislosti s vykonaním objednávky, najmä nevyužiť ani nespustiť tretím osobám žiadne skutočnosti, informácie, poznatky, podklady alebo iné záležitosti, o ktorých bol informovaný, alebo o ktorých sa dozvedel počas plnenia objednávky. Tieto informácie je poskytovateľ oprávnený poskytovať iba svojim zamestnancom a zmluvným partnerom v rozsahu potrebnom na splnenie objednávky, pričom v plnej miere zodpovedá za dodržiavanie záväzku mlčanlivosti týmito osobami. Týmto ustanovením bude poskytovateľ viazaný aj po odovzdaní predmetu objednávky.
2. Zmluvné strany sa dohodli a súhlasia, že v prípade, ak pri plnení objednávky vznikne autorské dielo, vzťahuje sa na príslušné dielo právna úprava v zmysle ustanovení zákona č. 185/2015 Z. z. autorský zákon v platnom znení (ďalej len „Autorský zákon“) a poskytovateľ udeľuje týmto objednávateľovi bezodplatnú, neobmedzenú a výhradnú licenciu na použítie takto vytvoreného diela na všetky v čase akceptácie objednávky známe spôsoby použitia diela, vrátane spôsobov použitia diela v zmysle ustanovenia § 19 ods. 4 Autorského zákona, najmä nie však výlučne na zverejnenie diela, dokončenie diela, zmenu, spracovanie diela, spojenie diela s iným dielom, alebo iný zásah do diela v neobmedzenom vecnom a územnom rozsahu a na čas trvania majetkových práv k dielu poskytovateľa, v zmysle príslušných ustanovení Autorského zákona. Dielom sa považuje na účely uvedenej licencie aj časť diela, vrátane nedokončeného diela. Strany sa dohodli a súhlasia, že vlastnícke právo k veci, prostredníctvom ktorej je dielo vyjadrené prináleží objednávateľovi. Strany sa dohodli, že všetky majetkové práva autora k dielu vytvorenému podľa objednávky vykonáva vo svojom mene a na svoj účet objednávateľ. Poskytovateľ týmto zároveň udeľuje objednávateľovi súhlas, aby právo výkonu majetkových práv autora postúpil tretej osobe a aby objednávateľ udelil sublicenciu na použitie diela alebo jeho časti vo vyššie uvedenom rozsahu aj ďalším osobám. Strany sa dohodli, že objednávateľ nie je povinný udelenú výhradnú licenciu využiť. Strany sa dohodli, že objednávateľ, ako aj akýkoľvek jeho právny nástupca je oprávnený bez súhlasu poskytovateľa ako autora vykonať akékoľvek stavebné úpravy, opravy alebo udržiavacie práce na stavbe, ak je vyjadrením diela a bola vyhotovená na základe projektovej dokumentácie vyhotovenej poskytovateľom na základe objednávky. Momentom odovzdania jednotlivých plnení objednávky majúciach charakter autorského diela objednávateľovi podľa tejto zmluvy nadobúda objednávateľ aj všetky majetkové práva k dielu vyplývajúce z Autorského zákona. Použitie jednotlivých plnení predmetu objednávky zo strany objednávateľa na účely schvaľovacích konaní alebo iné úradné účely sa nepovažuje za porušenie autorských práv. Licencia podľa tohto článku je bezodplatná a zmluvné strany sa dohodli, že poskytovateľ nemá nárok na odmenu za akékoľvek budúce použitie diela objednávateľom alebo treťou osobou, na ktorú bol výkon majetkových práv k dielu postúpený alebo jej bola udelená sublicencia, a to ani po skončení platnosti a účinnosti objednávky. Licencia je udelená na dobu trvania majetkových autorských práv aj vtedy, ak táto zmluvný vzťah zanikne alebo sa zruší pred úplným vykonaním diela poskytovateľom.

Čl. 9 Záverečné ustanovenia

1. V prípade, že akékoľvek ustanovenie týchto podmienok je alebo sa stane neplatným, neúčinným a/alebo nevykonateľným, nie je tým dotknutá platnosť, účinnosť a/alebo vykonateľnosť ostatných ustanovení týchto podmienok, pokiaľ to nevylučuje v zmysle všeobecne záväzných právnych predpisov samotná povaha takéhoto ustanovenia.
2. Tieto podmienky sú súčasťou objednávky objednávateľa na dodanie zákazky poskytovateľom a sú jej doplnkom a zaväzujú v plnom rozsahu poskytovateľa momentom akceptovania objednávky. Ustanovenia objednávky majú prednosť pred ustanoveniami týchto podmienok.